



# Einsätze 2020

Dokumenttyp	Statistik
Autor	Holger Koschek
Version	1.0
Erstellungsdatum	20.02.2021
Einstufung	Öffentlich zugänglich



## Inhalt

1. Einsätze .....	3
2. Monatliche Verteilung .....	31
3. Verteilung nach Wochentagen .....	31
4. Zeitliche Verteilung .....	32

## 1. Einsätze

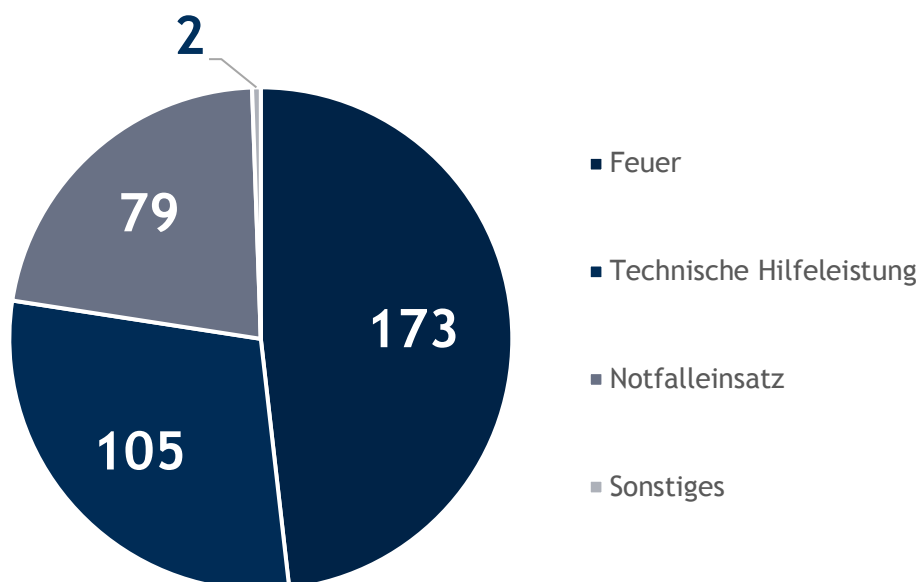

Nr.	Datum	Einsatzort	Beginn	Ende	Einsatzstichwort	Fahrzeuge/Geräte	Bericht
1	01.01.2020	Beim Hoophof	00:12	01:30	FEU, Feuer, Standard	30-25-01 (TLF 4000), 30-32-01 (DLK 23), 30-48-01 (HLF 1), 30-48-02 (HLF 2)	Ein brennender Stuhl an der Fassadenwand einer Terrasse gab Anlass zur Alarmierung.
2	01.01.2020	Schulauer Straße	01:57	02:15	FEU K, Feuer, klein	30-14-01 (MZF)	Ein brennender Papierhaufen wurde gelöscht.
3	01.01.2020	Tinsdaler Weg	02:15	02:54	FEU K, Feuer, klein	30-14-01 (MZF), 30-25-01 (TLF 4000)	Ein brennender Container wurde gelöscht.
4	01.01.2020	Rudolf-Breitscheid-Straße	04:52	05:34	FEU K, Feuer, klein	30-25-01 (TLF 4000)	Ein brennender Container wurde gelöscht.
5	01.01.2020	Am Rain	18:52	19:25	NOTF TV, Notfalleinsatz, Patient hinter verschlossener Tür	30-41-01 (MLF)	Für den Rettungsdienst wurde eine Tür geöffnet.
6	04.01.2020	Heinestraße	09:35	10:25	FEU RWM K, Feuer, klein, Rauchwarnmelder	30-10-01 (KdoW), 30-25-01 (TLF 4000), 30-32-01 (DLK 23), 30-48-01 (HLF 1)	Ein piepender Rauchwarnmelder führte zur Alarmierung der Feuerwehr, die aber vor Ort kein Feuer feststellen konnte.
7	07.01.2020	Feldstraße	15:47	16:30	FEU BMA, Feuer, Standard, Einlauf Brandmeldeanlage	30-11-01 (ELW 1), 30-25-01 (TLF 4000), 30-32-01 (DLK 23), 30-48-01 (HLF 1), 30-48-02 (HLF 2)	Die Brandmeldeanlage hatte ausgelöst. Das Gebäude wurde begangen und der betreffende Melder kontrolliert.
8	07.01.2020	Elbstraße	17:54	18:30	FEU RWM K, Feuer, klein, Rauchwarnmelder	30-11-01 (ELW 1), 30-25-01 (TLF 4000), 30-32-01 (DLK 23), 30-48-01 (HLF 1)	Ein piepender Rauchwarnmelder führte zur Alarmierung der Feuerwehr, die aber vor Ort kein Feuer feststellen konnte.

Nr.	Datum	Einsatzort	Beginn	Ende	Einsatzstichwort	Fahrzeuge/Geräte	Bericht
9	08.01.2020	Elbstraße	20:22	20:59	FEU AUS, Feuer, gelöscht	30-48-01 (HLF 1)	Angebranntes Essen gab Anlass zur Alarmierung.
10	09.01.2020	Erlenweg	18:09	18:59	FEU AUS, Feuer, gelöscht	30-48-01 (HLF 1)	Nach einem durch die Bewohner selber gelöschten Küchenbrand wurde durch die Feuerwehr eine Nachkontrolle durchgeführt.
11	11.01.2020	Marinedamm	10:01	10:30	THTIER, Technische Hilfeleistung, Tier in Notlage	30-41-01 (MLF)	An der Einsatzstelle keine Tätigkeit für die Feuerwehr.
12	11.01.2020	Feldstraße	16:08	16:59	FEU K, Feuer, klein	30-25-01 (TLF 4000)	Ein brennender Container wurde gelöscht.
13	12.01.2020	Hans-Böckler-Platz	17:38	18:45	FEU BMA, Feuer, Standard, Einlauf Brandmeldeanlage	30-11-01 (ELW 1), 30-32-01 (DLK 23), 30-48-01 (HLF 1)	Die Brandmeldeanlage hatte ausgelöst. Die Ursache war eine Rauchentwicklung durch angebranntes Essen.
14	13.01.2020	Rudolf-Breitscheid-Straße	10:29	13:53	THAUST, Technische Hilfeleistung, Austritt von Betriebsstoffen, Standard	30-10-01 (KdoW), 30-14-01 (MZF), 30-18-02 (MTW), 30-41-01 (MLF), 30-46-01 (LF 20), 30-63-01 (WLF 26), 30-68-01 (LKW Lbw), Abrollbehälter Mulde, Große Kehrmaschine (Bauhof Wedel), Kleine Kehrmaschine (Bauhof Wedel), Pritschenwagen I (Bauhof Wedel), Pritschenwagen II (Bauhof Wedel)	Eine Ölspur wurde abgestreut.
15	13.01.2020	Gorch-Fock-Straße	12:21	13:55	FEU BMA, Feuer, Standard, Einlauf Brandmeldeanlage	30-10-01 (KdoW)	Die Brandmeldeanlage hatte ausgelöst. Das Gebäude wurde begangen und der betreffende Melder kontrolliert.
16	14.01.2020	Kronskamp	14:11	14:46	NOTF TV, Notfalleinsatz, Patient hinter verschlossener Tür	30-41-01 (MLF)	Für den Rettungsdienst wurde eine Tür geöffnet.
17	14.01.2020	Erlenweg	16:17	18:05	THAUST K, Technische Hilfeleistung, Austritt von Betriebsstoffen, klein	30-14-01 (MZF), 30-41-01 (MLF), 30-46-01 (LF 20), 30-68-01 (LKW Lbw), Pritschenwagen I (Bauhof Wedel)	Eine Ölspur wurde abgestreut.
18	14.01.2020	Rissener Straße	17:15	17:30	FEU BMA, Feuer, Standard, Einlauf Brandmeldeanlage	30-14-01 (MZF)	Die Brandmeldeanlage hatte ausgelöst. Das Gebäude wurde begangen und der betreffende Melder kontrolliert.
19	21.01.2020	Industriestraße	14:30	14:55	THPDRZS, Technische Hilfeleistung, Person droht zu springen	30-14-01 (MZF), 30-32-01 (DLK 23), 30-48-01 (HLF 1)	An der Einsatzstelle keine Tätigkeit für die Feuerwehr.
20	25.01.2020	Rissener Straße	17:14	18:58	FEU G, Feuer, groß	30-10-01 (KdoW), 30-11-01 (ELW 1), 30-18-02 (MTW), 30-25-01 (TLF 4000), 30-32-01 (DLK 23), 30-46-01 (LF 20), 30-48-01 (HLF 1), 30-48-02 (HLF 2), 30-68-01 (LKW Lbw)	Es brannte Unrat in einem Gebäude.

Nr.	Datum	Einsatzort	Beginn	Ende	Einsatzstichwort	Fahrzeuge/Geräte	Bericht
21	27.01.2020	Birkenweg	02:22	02:58	NOTF TV, Notfalleinsatz, Patient hinter verschlossener Tür	30-41-01 (MLF)	Einsatzabbruch vor dem Eintreffen an der Einsatzstelle.
22	27.01.2020	Von-Linné- Straße	11:31	12:35	THAUST K, Technische Hilfeleistung, Austritt von Betriebsstoffen, klein	30-14-01 (MZF)	Lageerkundung.
23	27.01.2020	Bekstraße	20:39	21:15	FEU, Feuer, Standard	30-11-01 (ELW 1), 30-25-01 (TLF 4000), 30-32-01 (DLK 23), 30-48-01 (HLF 1)	Angebranntes Essen gab Anlass zur Alarmierung.
24	28.01.2020	Galgenberg	09:45	10:40	FEU, Feuer, Standard	30-11-01 (ELW 1), 30-25-01 (TLF 4000), 30-32-01 (DLK 23), 30-48-01 (HLF 1), 30-68-01 (LKW Lbw)	Ein brennender Generator auf einer LKW-Ladefläche gab Anlass zur Alarmierung.
25	28.01.2020	Breiter Weg	23:51	01:04	THAUST K, Technische Hilfeleistung, Austritt von Betriebsstoffen, klein	30-14-01 (MZF), 30-41-01 (MLF), 30-46-01 (LF 20), 30-68-01 (LKW Lbw)	Eine Ölspur wurde abgestreut.
26	29.01.2020	Goethestraße	12:18	12:51	NOTF TV, Notfalleinsatz, Patient hinter verschlossener Tür	30-41-01 (MLF)	Für den Rettungsdienst wurde eine Tür geöffnet.
27	30.01.2020	Galgenberg	15:54	16:48	NOTF TV NA, Notfalleinsatz, Patient hinter verschlossener Tür, mit Notarzt	30-41-01 (MLF)	An der Einsatzstelle keine Tätigkeit für die Feuerwehr.
28	01.02.2020	Theodor- Haubach-Straße	10:37	11:49	THAUST K, Technische Hilfeleistung, Austritt von Betriebsstoffen, klein	30-18-02 (MTW), 30-41-01 (MLF), 30-46-01 (LF 20), 30-68-01 (LKW Lbw)	Eine Ölspur wurde abgestreut.
29	01.02.2020	Egenbüttelweg	11:49	12:25	NOTF TV, Notfalleinsatz, Patient hinter verschlossener Tür	30-41-01 (MLF)	Für den Rettungsdienst wurde eine Tür geöffnet.
30	03.02.2020	Reepschläger- straße	02:04	02:25	NOTF TV NA, Notfalleinsatz, Patient hinter verschlossener Tür, mit Notarzt	30-41-01 (MLF)	An der Einsatzstelle keine Tätigkeit für die Feuerwehr.
31	03.02.2020	Holmer Straße	12:12	13:15	TH Y, Technische Hilfeleistung, Menschenleben in Gefahr	30-11-01 (ELW 1), 30-48-01 (HLF 1), 30-48-02 (HLF 2)	Das Meldebild, Verkehrsunfall mit einer eingeklemmten Person, bestätigte sich vor Ort nicht mehr. Die Person wurde vor unserem Eintreffen aus dem Fahrzeug befreit.
32	05.02.2020	Friedrich-Ebert- Straße	19:58	20:24	NOTF TV, Notfalleinsatz, Patient hinter verschlossener Tür	30-41-01 (MLF)	An der Einsatzstelle keine Tätigkeit für die Feuerwehr.
33	07.02.2020	Austraße	12:59	13:25	FEU K, Feuer, klein	30-48-01 (HLF 1), 30-48-02 (HLF 2)	An der Einsatzstelle keine Tätigkeit für die Feuerwehr.

Nr.	Datum	Einsatzort	Beginn	Ende	Einsatzstichwort	Fahrzeuge/Geräte	Bericht
34	08.02.2020	Hans-Böckler-Platz	08:58	09:30	FEU BMA, Feuer, Standard, Einlauf Brandmeldeanlage	30-11-01 (ELW 1), 30-25-01 (TLF 4000), 30-32-01 (DLK 23), 30-48-01 (HLF 1)	Die Brandmeldeanlage hatte ausgelöst. Das Gebäude wurde begangen und der betreffende Melder kontrolliert.
35	09.02.2020	Industriestraße	15:33	16:22	THDRZF, Technische Hilfeleistung, Objekt droht zu fallen	30-32-01 (DLK 23), 30-48-01 (HLF 1)	An einem Gebäude wurden lose Blechteile gesichert.
36	09.02.2020	Stettinstraße	16:29	17:45	THDRZF, Technische Hilfeleistung, Objekt droht zu fallen	30-41-01 (MLF), 30-48-02 (HLF 2)	Ein umgestürzter Baum wurde entfernt.
37	09.02.2020	Hummelstieg	16:29	18:48	THDRZF, Technische Hilfeleistung, Objekt droht zu fallen	30-14-01 (MZF), 30-32-01 (DLK 23)	Ein umgestürzter Baum wurde entfernt.
38	09.02.2020	Ansgariusweg	16:46	17:56	TH K, Technische Hilfeleistung, klein	30-25-01 (TLF 4000)	Ein umgestürzter Baum wurde entfernt.
39	09.02.2020	Wespenstieg	16:49	17:53	TH K, Technische Hilfeleistung, klein	30-48-02 (HLF 2)	Ein umsturzgefährdeter Baum wurde entfernt.
40	09.02.2020	Pinneberger Straße	16:50	17:12	THDRZF, Technische Hilfeleistung, Objekt droht zu fallen	30-48-01 (HLF 1)	Mehrere Bauzäune wurden aufgerichtet und gesichert.
41	09.02.2020	Auweide	16:51	17:58	THDRZF, Technische Hilfeleistung, Objekt droht zu fallen	30-48-02 (HLF 2)	Ein umgestürzter Baum wurde entfernt.
42	09.02.2020	Aschhoops-twiete	17:07	17:35	TH K, Technische Hilfeleistung, klein	30-48-02 (HLF 2)	Ein umgestürzter Baum wurde entfernt.
43	09.02.2020	Wiedkamp	17:24	17:57	TH K, Technische Hilfeleistung, klein	30-41-01 (MLF)	Ein umgestürzter Baum wurde entfernt.
44	09.02.2020	ABC-Straße	18:30	18:43	TH K, Technische Hilfeleistung, klein	30-41-01 (MLF)	An der Einsatzstelle keine Tätigkeit für die Feuerwehr.
45	09.02.2020	Wespenstieg	20:02	20:29	TH K, Technische Hilfeleistung, klein	30-41-01 (MLF)	Ein umgestürzter Baum wurde entfernt.
46	09.02.2020	Friedrich-Großheim-Straße	20:22	21:19	TH K, Technische Hilfeleistung, klein	30-43-01 (LF 10/6)	Ein umgestürzter Baum wurde entfernt.
47	09.02.2020	Am Lohhof	22:53	23:53	TH K, Technische Hilfeleistung, klein	30-41-01 (MLF)	Ein umgestürzter Baum wurde entfernt.
48	09.02.2020	Strandweg	23:03	23:53	TH K, Technische Hilfeleistung, klein	30-41-01 (MLF), Pritschenwagen I (Bauhof Wedel)	Ein Teich drohte überzulaufen.

Nr.	Datum	Einsatzort	Beginn	Ende	Einsatzstichwort	Fahrzeuge/Geräte	Bericht
49	10.02.2020	Industriestraße	04:11	04:56	TH K, Technische Hilfeleistung, klein	30-41-01 (MLF)	An der Einsatzstelle keine Tätigkeit für die Feuerwehr.
50	10.02.2020	Schulstraße	07:20	07:45	FEU BMA, Feuer, Standard, Einlauf Brandmeldeanlage	30-48-01 (HLF 1)	Die Brandmeldeanlage hatte ausgelöst. Die Ursache war eine Rauchentwicklung durch angebranntes Essen.
51	10.02.2020	Strandweg	14:31	15:43	THDRZF, Technische Hilfeleistung, Objekt droht zu fallen	30-32-01 (DLK 23), 30-41-01 (MLF)	Eine lose Werbetafel wurde gesichert.
52	10.02.2020	Hakendamm	15:30	16:45	THDRZF, Technische Hilfeleistung, Objekt droht zu fallen	30-32-01 (DLK 23), 30-48-02 (HLF 2), 30-68-01 (LKW Lbw)	Drei Personen wurde aus dem Hochwasser gerettet.
53	11.02.2020	Hafenstraße	09:44	10:30	THDRZF, Technische Hilfeleistung, Objekt droht zu fallen	30-32-01 (DLK 23), 30-41-01 (MLF), 30-48-02 (HLF 2)	Lose Blechteile auf dem Dach wurden gesichert.
54	11.02.2020	Galgenberg	10:31	10:49	NOTF TV, Notfalleinsatz, Patient hinter verschlossener Tür	30-41-01 (MLF)	An der Einsatzstelle keine Tätigkeit für die Feuerwehr.
55	11.02.2020	Erlenweg	10:49	11:40	THDRZF, Technische Hilfeleistung, Objekt droht zu fallen	30-32-01 (DLK 23), 30-41-01 (MLF)	Ein absturzgefährdeter Ast wurde entfernt.
56	11.02.2020	Galgenberg	12:10	12:40	NOTF TV NA, Notfalleinsatz, Patient hinter verschlossener Tür, mit Notarzt	30-41-01 (MLF)	Für den Rettungsdienst wurde eine Tür geöffnet.
57	11.02.2020	Am Marienhof	14:02	14:32	FEU BMA, Feuer, Standard, Einlauf Brandmeldeanlage	30-48-01 (HLF 1)	Die Brandmeldeanlage hatte ausgelöst. Das Gebäude wurde begangen und der betreffende Melder kontrolliert.
58	11.02.2020	Galgenberg	22:23	23:20	FEU, Feuer, Standard	30-11-01 (ELW 1), 30-25-01 (TLF 4000), 30-32-01 (DLK 23), 30-48-01 (HLF 1)	Ein piepender Rauchwarnmelder führte zur Alarmierung der Feuerwehr, die aber vor Ort kein Feuer feststellen konnte.
59	12.02.2020	Rosengarten	09:48	10:30	FEU BMA, Feuer, Standard, Einlauf Brandmeldeanlage	30-25-01 (TLF 4000), 30-32-01 (DLK 23), 30-48-01 (HLF 1)	Die Brandmeldeanlage hatte ausgelöst, weil ein Druckknopfmelder mutwillig betätigt worden war.
60	12.02.2020	Feldstraße	10:46	11:36	FEU BMA, Feuer, Standard, Einlauf Brandmeldeanlage	30-25-01 (TLF 4000), 30-32-01 (DLK 23), 30-48-02 (HLF 2)	Die Brandmeldeanlage hatte ausgelöst. Das Gebäude wurde begangen und der betreffende Melder kontrolliert.
61	12.02.2020	Rissener Straße	13:30	14:39	THAUST K, Technische Hilfeleistung, Austritt von Betriebsstoffen, klein	30-14-01 (MZF), 30-41-01 (MLF), 30-68-01 (LKW Lbw)	Eine Ölspur wurde abgestreut.
62	12.02.2020	Tinsdaler Weg	19:25	20:12	FEU K BMA, Feuer, klein, Einlauf Brandmeldeanlage	30-11-01 (ELW 1), 30-25-01 (TLF 4000), 30-32-01 (DLK 23), 30-48-02 (HLF 2)	An der Einsatzstelle keine Tätigkeit für die Feuerwehr.

Nr.	Datum	Einsatzort	Beginn	Ende	Einsatzstichwort	Fahrzeuge/Geräte	Bericht
63	14.02.2020	Im Winkel	09:52	10:15	NOTF TV NA, Notfalleinsatz, Patient hinter verschlossener Tür, mit Notarzt	30-41-01 (MLF)	An der Einsatzstelle keine Tätigkeit für die Feuerwehr.
64	16.02.2020	Tinsdaler Weg	03:07	04:00	FEU BMA, Feuer, Standard, Einlauf Brandmeldeanlage	30-11-01 (ELW 1), 30-25-01 (TLF 4000), 30-32-01 (DLK 23), 30-48-02 (HLF 2)	Die Brandmeldeanlage hatte ausgelöst. Das Gebäude wurde begangen und der betreffende Melder kontrolliert.
65	16.02.2020	Holmer Straße	19:51	22:00	TH K, Technische Hilfeleistung, klein		Es wurde Amtshilfe für den Bauhof geleistet.
66	18.02.2020	Pulverstraße	19:01	19:45	NOTF TV, Notfalleinsatz, Patient hinter verschlossener Tür	30-41-01 (MLF)	Einsatzabbruch vor dem Eintreffen an der Einsatzstelle.
67	19.02.2020	Tinsdaler Weg	05:40	06:15	FEU BMA, Feuer, Standard, Einlauf Brandmeldeanlage	30-11-01 (ELW 1), 30-48-02 (HLF 2)	Die Brandmeldeanlage hatte ausgelöst. Das Gebäude wurde begangen und der betreffende Melder kontrolliert.
68	19.02.2020	Gorch-Fock-Straße	16:12	16:35	NOTF TV, Notfalleinsatz, Patient hinter verschlossener Tür		Einsatzabbruch vor dem Eintreffen an der Einsatzstelle.
69	19.02.2020	Hafenstraße	19:11	19:45	FEU BMA, Feuer, Standard, Einlauf Brandmeldeanlage	30-11-01 (ELW 1), 30-25-01 (TLF 4000), 30-32-01 (DLK 23), 30-48-02 (HLF 2)	Die Brandmeldeanlage hatte ausgelöst. Das Gebäude wurde begangen und der betreffende Melder kontrolliert.
70	20.02.2020	Goethestraße	07:51	08:45	NOTF TV NA, Notfalleinsatz, Patient hinter verschlossener Tür, mit Notarzt	30-41-01 (MLF)	An der Einsatzstelle keine Tätigkeit für die Feuerwehr.
71	20.02.2020	Bahnhofstraße	21:34	21:44	NOTF TV, Notfalleinsatz, Patient hinter verschlossener Tür		Einsatzabbruch vor dem Eintreffen an der Einsatzstelle.
72	21.02.2020	Schulstraße	12:54	13:30	FEU BMA, Feuer, Standard, Einlauf Brandmeldeanlage	30-32-01 (DLK 23), 30-48-02 (HLF 2)	Die Brandmeldeanlage hatte ausgelöst. Das Gebäude wurde begangen und der betreffende Melder kontrolliert.
73	22.02.2020	Hans-Böckler-Platz	19:18	19:55	FEU BMA, Feuer, Standard, Einlauf Brandmeldeanlage	30-10-01 (Kdow), 30-11-01 (ELW 1), 30-25-01 (TLF 4000), 30-32-01 (DLK 23), 30-48-02 (HLF 2)	Die Brandmeldeanlage hatte ausgelöst. Die Ursache war eine Rauchentwicklung durch angebranntes Essen.
74	27.02.2020	Schulauer Straße	10:39	14:30	THAUST K WASSER, Technische Hilfeleistung, Austritt von Betriebsstoffen auf einem Gewässer, klein	30-14-01 (MZf), 30-18-02 (MTW), 30-46-01 (LF 20), 30-48-02 (HLF 2)	Eine Gewässerverunreinigung gab Anlass zur Alarmierung.
75	27.02.2020	Müllerkamp	11:32	12:00	FEU RWM K, Feuer, klein, Rauchwarnmelder	30-14-01 (MZf), 30-32-01 (DLK 23), 30-48-01 (HLF 1)	Ein piepender Rauchwarnmelder führte zur Alarmierung der Feuerwehr, die aber vor Ort kein Feuer feststellen konnte.



Nr.	Datum	Einsatzort	Beginn	Ende	Einsatzstichwort	Fahrzeuge/Geräte	Bericht
76	27.02.2020	Hafenstraße	12:47	13:30	FEU BMA, Feuer, Standard, Einlauf Brandmeldeanlage	30-18-02 (MTW)	Die Brandmeldeanlage hatte ausgelöst. Das Gebäude wurde begangen und der betreffende Melder kontrolliert.
77	28.02.2020	Kirchstieg	14:57	15:22	TH K, Technische Hilfeleistung, klein	30-41-01 (MLF)	Aus einem fest sitzenden Aufzug wurden mehrere Personen befreit.
78	29.02.2020	Bekstraße	15:21	15:45	FEU K BMA, Feuer, klein, Einlauf Brandmeldeanlage	30-11-01 (ELW 1), 30-25-01 (TLF 4000), 30-32-01 (DLK 23), 30-48-01 (HLF 1)	Die Brandmeldeanlage hatte ausgelöst. Die Ursache war eine Rauchentwicklung durch angebranntes Essen.
79	29.02.2020	Gorch-Fock-Straße	20:24	21:14	NOTF TV, Notfalleinsatz, Patient hinter verschlossener Tür	30-41-01 (MLF)	Für den Rettungsdienst wurde eine Tür geöffnet.
80	01.03.2020	Ansgariusweg	13:54	14:10	FEU BMA, Feuer, Standard, Einlauf Brandmeldeanlage	30-10-01 (Kdow), 30-48-01 (HLF 1)	Die Brandmeldeanlage hatte ausgelöst. Die Ursache war eine Rauchentwicklung durch angebranntes Essen.
81	01.03.2020	Spitzerdorfstraße	21:15	22:15	NOTF TV, Notfalleinsatz, Patient hinter verschlossener Tür	30-41-01 (MLF)	Für den Rettungsdienst wurde eine Tür geöffnet.
82	02.03.2020	Holmer Straße	04:49	05:35	FEU BMA, Feuer, Standard, Einlauf Brandmeldeanlage	30-11-01 (ELW 1), 30-25-01 (TLF 4000), 30-32-01 (DLK 23), 30-48-01 (HLF 1)	Die Brandmeldeanlage hatte ausgelöst. Das Gebäude wurde begangen und der betreffende Melder kontrolliert.
83	03.03.2020	Am Rain	02:32	03:35	NOTF TV, Notfalleinsatz, Patient hinter verschlossener Tür	30-41-01 (MLF)	Für den Rettungsdienst wurde ein Fenster geöffnet.
84	03.03.2020	Feldstraße	18:51	19:20	TH K, Technische Hilfeleistung, klein	30-41-01 (MLF)	Aus einem fest sitzenden Aufzug wurde eine Person befreit.
85	03.03.2020	Friedrich-Eggers-Straße	23:20	00:20	NOTF TV, Notfalleinsatz, Patient hinter verschlossener Tür	30-41-01 (MLF)	Für den Rettungsdienst wurde eine Tür geöffnet.
86	04.03.2020	Vogt-Körner-Straße	15:58	16:46	NOTF TV, Notfalleinsatz, Patient hinter verschlossener Tür	30-41-01 (MLF)	Für den Rettungsdienst wurde eine Tür geöffnet.
87	04.03.2020	Spitzerdorfstraße	16:35	17:15	NOTF TV, Notfalleinsatz, Patient hinter verschlossener Tür	30-41-01 (MLF)	Für den Rettungsdienst wurde eine Tür geöffnet.
88	05.03.2020	Gorch-Fock-Straße	07:45	08:20	FEU BMA, Feuer, Standard, Einlauf Brandmeldeanlage	30-48-01 (HLF 1)	Die Brandmeldeanlage hatte ausgelöst. Das Gebäude wurde begangen und der betreffende Melder kontrolliert.
89	05.03.2020	Rosengarten	10:55	11:15	FEU BMA, Feuer, Standard, Einlauf Brandmeldeanlage	30-14-01 (MZf)	Die Brandmeldeanlage hatte ausgelöst. Das Gebäude wurde begangen und der betreffende Melder kontrolliert.

Nr.	Datum	Einsatzort	Beginn	Ende	Einsatzstichwort	Fahrzeuge/Geräte	Bericht
90	05.03.2020	Pestalozzi- straße	11:03	11:45	NOTF TV, Notfalleinsatz, Patient hinter verschlossener Tür	30-41-01 (MLF)	Für den Rettungsdienst wurde eine Tür geöffnet.
91	09.03.2020	Pinneberger Straße	10:21	11:00	NOTF TV, Notfalleinsatz, Patient hinter verschlossener Tür	30-41-01 (MLF)	Für den Rettungsdienst wurde eine Tür geöffnet.
92	09.03.2020	Industriestraße	10:36	11:15	THAUST K, Technische Hilfeleistung, Austritt von Betriebsstoffen, klein	30-68-01 (LKW Lbw), Große Kehrmaschine (Bauhof Wedel)	Ausgelaufenes Motoröl aus einem Lastkraftwagen wurde abgestreut und aufgenommen.
93	10.03.2020	Galgenberg	08:01	08:35	NOTF TV, Notfalleinsatz, Patient hinter verschlossener Tür	30-41-01 (MLF)	Für den Rettungsdienst wurde eine Tür geöffnet.
94	10.03.2020	Schloßkamp	13:31	13:50	NOTF TV, Notfalleinsatz, Patient hinter verschlossener Tür	30-41-01 (MLF)	An der Einsatzstelle keine Tätigkeit für die Feuerwehr.
95	10.03.2020	Johann- Diedrich-Möller- Straße	17:40	18:50	FEU 2, Feuer, Stufe 2	30-11-01 (ELW 1), 30-18-01 (MTW), 30- 25-01 (TLF 4000), 30-32-01 (DLK 23), 30-46-01 (LF 20), 30-48-01 (HLF 1), 30-48-02 (HLF 2), 30-68-01 (LKW Lbw)	Ein Feuer in einer Küche wurde mit einem C-Rohr bekämpft.
96	12.03.2020	Industriestraße	07:54	09:10	THDRZF, Technische Hilfeleistung, Objekt droht zu fallen	30-14-01 (MZF), 30- 32-01 (DLK 23)	Ein umsturzgefährdeter Baum wurde entfernt.
97	12.03.2020	Tinsdaler Weg	09:35	09:40	FEU BMA, Feuer, Standard, Einlauf Brandmeldeanlage		Die Brandmeldeanlage hatte ausgelöst. Die Ursache war eine Rauchentwicklung durch einen brennenden Mülleimer.
98	12.03.2020	Hauentwiete	11:17	12:16	TH K, Technische Hilfeleistung, klein	30-41-01 (MLF)	Ein umgestürzter Baum wurde entfernt.
99	13.03.2020	Hans-Böckler- Platz	17:14	17:40	FEU BMA, Feuer, Standard, Einlauf Brandmeldeanlage	30-11-01 (ELW 1), 30-32-01 (DLK 23), 30-48-01 (HLF 1)	Die Brandmeldeanlage hatte ausgelöst. Die Ursache war eine Rauchentwicklung durch angebranntes Essen.
100	13.03.2020	Ansgariusweg	19:35	20:00	FEU BMA, Feuer, Standard, Einlauf Brandmeldeanlage	30-11-01 (ELW 1), 30-25-01 (TLF 4000), 30-32-01 (DLK 23), 30-48-01 (HLF 1)	Die Brandmeldeanlage hatte ausgelöst. Die Ursache war eine Rauchentwicklung durch angebranntes Essen.
101	15.03.2020	Spitzendorf- straße	04:50	05:15	NOTF TV, Notfalleinsatz, Patient hinter verschlossener Tür	30-41-01 (MLF)	An der Einsatzstelle keine Tätigkeit für die Feuerwehr.

Nr.	Datum	Einsatzort	Beginn	Ende	Einsatzstichwort	Fahrzeuge/Geräte	Bericht
102	16.03.2020	Gorch-Fock-Straße	19:08	20:15	THPDRZS, Technische Hilfeleistung, Person droht zu springen	30-32-01 (DLK 23), 30-41-01 (MLF), 30-48-01 (HLF 1)	An der Einsatzstelle keine Tätigkeit für die Feuerwehr.
103	22.03.2020	Ansgariusweg	05:59	06:38	FEU K BMA, Feuer, klein, Einlauf Brandmeldeanlage	30-48-01 (HLF 1)	Die Brandmeldeanlage hatte ausgelöst. Das Gebäude wurde begangen und der betreffende Melder kontrolliert.
104	22.03.2020	Rudolf-Breitscheid-Straße	12:00	12:49	FEU RWM K, Feuer, klein, Rauchwarnmelder	30-48-01 (HLF 1)	Ein piepender Rauchwarnmelder führte zur Alarmierung der Feuerwehr, die aber vor Ort kein Feuer feststellen konnte.
105	23.03.2020	Friedrich-Ebert-Straße	12:56	13:30	FEU, Feuer, Standard	30-32-01 (DLK 23), 30-48-01 (HLF 1)	Das Anzünden eines Kamins gab Anlass zur Alarmierung.
106	24.03.2020	Ansgariusweg	10:55	11:10	FEU BMA, Feuer, Standard, Einlauf Brandmeldeanlage	30-18-02 (MTW)	Die Brandmeldeanlage hatte ausgelöst. Das Gebäude wurde begangen und der betreffende Melder kontrolliert.
107	24.03.2020	Autal	14:00	14:55	FEU, Feuer, Standard	30-10-01 (KdoW), 30-18-02 (MTW), 30-32-01 (DLK 23), 30-48-01 (HLF 1)	Angebranntes Essen gab Anlass zur Alarmierung.
108	25.03.2020	Feldstraße	21:21	21:45	FEU K BMA, Feuer, klein, Einlauf Brandmeldeanlage	30-10-01 (KdoW)	Einsatzabbruch vor dem Eintreffen an der Einsatzstelle.
109	26.03.2020	Tinsdaler Weg	12:37	13:30	FEU K, Feuer, klein	30-18-02 (MTW), 30-25-01 (TLF 4000)	An der Einsatzstelle keine Tätigkeit für die Feuerwehr.
110	26.03.2020	Bahnhofstraße	15:24	15:59	NOTF TV, Notfalleinsatz, Patient hinter verschlossener Tür	30-41-01 (MLF)	Für den Rettungsdienst wurde eine Tür geöffnet.
111	27.03.2020	Spitzerdorfstraße	21:55	22:40	FEU K, Feuer, klein	30-25-01 (TLF 4000)	Ein brennender Container wurde gelöscht.
112	29.03.2020	Holm	13:30	14:30	TH K, Technische Hilfeleistung, klein	30-32-01 (DLK 23)	Mit Hilfe der Drehleiter wurde ein Storchennest in Holm gesichert.
113	31.03.2020	Ansgariusweg	15:57	16:25	FEU K BMA, Feuer, klein, Einlauf Brandmeldeanlage	30-48-01 (HLF 1)	Die Brandmeldeanlage hatte ausgelöst. Das Gebäude wurde begangen und der betreffende Melder kontrolliert.
114	02.04.2020	Beim Hoophof	17:11	17:32	TH TV, Technische Hilfeleistung, Tür verschlossen	30-41-01 (MLF)	Für eine Person, welche sich ausgesperrt hatte und Essen auf dem Herd hatte, wurde eine Tür geöffnet.
115	04.04.2020	Rudolf-Breitscheid-Straße	16:11	18:24	THAUST K, Technische Hilfeleistung, Austritt von Betriebsstoffen, klein	30-18-01 (MTW), 30-18-02 (MTW), 30-41-01 (MLF), 30-43-01 (LF 10/6), 30-68-01 (LKW Lbw)	Eine Ölspur wurde abgestreut.
116	05.04.2020	Hetlingen	04:38	06:00	THAUST K WASSER, Technische Hilfeleistung, Austritt von Betriebsstoffen auf einem Gewässer, klein	30-14-01 (MZF), 30-63-01 (WLF 26), 30-68-01 (LKW Lbw), Abrollbehälter Ölwehr 23 (Ölsperrern)	Nach einem Verkehrsunfall wurden Betriebsstoffe aus dem Wasser aufgenommen.
117	06.04.2020	Feldstraße	05:22	06:05	FEU BMA, Feuer, Standard, Einlauf Brandmeldeanlage	30-18-01 (MTW), 30-48-01 (HLF 1)	Die Brandmeldeanlage hatte ausgelöst. Das Gebäude wurde begangen und der betreffende Melder kontrolliert.
118	06.04.2020	Hinter der Kirche	23:00	23:52	FEU RWM K, Feuer, klein, Rauchwarnmelder	30-18-01 (MTW), 30-48-01 (HLF 1)	Ein piepender Rauchwarnmelder führte zur Alarmierung der Feuerwehr, die aber vor Ort kein Feuer feststellen konnte.

Nr.	Datum	Einsatzort	Beginn	Ende	Einsatzstichwort	Fahrzeuge/Geräte	Bericht
119	07.04.2020	Friedrich-Eggers-Straße	01:00	01:51	TH K, Technische Hilfeleistung, klein	30-18-01 (MTW), 30-41-01 (MLF)	Ein Wasserrohrbruch in einer Wohnung wurde abgeschiebert.
120	08.04.2020	Brombeerweg	01:34	03:28	FEU K, Feuer, klein	30-18-01 (MTW), 30-48-01 (HLF 1)	Ein brennender PKW wurde gelöscht.
121	11.04.2020	An der Windmühle	04:09	04:40	NOTF TV NA, Notfalleinsatz, Patient hinter verschlossener Tür, mit Notarzt	30-41-01 (MLF)	Für den Rettungsdienst wurde eine Tür geöffnet.
122	15.04.2020	Gorch-Fock-Straße	11:37	12:15	FEU BMA, Feuer, Standard, Einlauf Brandmeldeanlage	30-48-01 (HLF 1)	Die Brandmeldeanlage hatte ausgelöst. Das Gebäude wurde begangen und der betreffende Melder kontrolliert.
123	15.04.2020	Bullenseedamm	18:31	19:05	FEU BMA, Feuer, Standard, Einlauf Brandmeldeanlage	30-48-01 (HLF 1)	Die Brandmeldeanlage hatte ausgelöst. Das Gebäude wurde begangen und der betreffende Melder kontrolliert.
124	16.04.2020	Rissener Straße	15:59	16:05	NOTF TV, Notfalleinsatz, Patient hinter verschlossener Tür	30-41-01 (MLF)	Einsatzabbruch vor dem Eintreffen an der Einsatzstelle.
125	17.04.2020	Wiede	23:57	00:10	NOTF TV, Notfalleinsatz, Patient hinter verschlossener Tür		Einsatzabbruch vor dem Eintreffen an der Einsatzstelle.
126	19.04.2020	Spitzerdorfstraße	00:45	01:15	NOTF TV, Notfalleinsatz, Patient hinter verschlossener Tür	30-41-01 (MLF)	Für den Rettungsdienst wurde eine Tür geöffnet.
127	19.04.2020	Industriestraße	12:10	12:45	FEU K, Feuer, klein	30-18-02 (MTW), 30-48-01 (HLF 1)	An der Einsatzstelle keine Tätigkeit für die Feuerwehr.
128	20.04.2020	Friedrich-Eggers-Straße	22:01	22:07	NOTF TV, Notfalleinsatz, Patient hinter verschlossener Tür		Einsatzabbruch vor dem Eintreffen an der Einsatzstelle.
129	21.04.2020	Hans-Böckler-Platz	08:52	09:20	FEU BMA, Feuer, Standard, Einlauf Brandmeldeanlage	30-14-01 (MZF), 30-18-01 (MTW), 30-18-02 (MTW), 30-25-01 (TLF 4000), 30-32-01 (DLK 23), 30-48-01 (HLF 1)	Die Brandmeldeanlage hatte ausgelöst. Die Ursache war eine Rauchentwicklung durch angebranntes Essen.
130	21.04.2020	Friedrich-Eggers-Straße	15:41	16:15	FEU RWM K, Feuer, klein, Rauchwarnmelder	30-18-01 (MTW), 30-48-01 (HLF 1)	Angebranntes Essen gab Anlass zur Alarmierung.
131	21.04.2020	Elbwanderweg	19:11	21:30	FEU, Feuer, Standard	30-10-01 (Kdow), 30-14-01 (MZF), 30-18-01 (MTW), 30-18-02 (MTW), 30-25-01 (TLF 4000), 30-41-01 (MLF), 30-43-01 (LF 10/6), 30-46-01 (LF 20), 30-48-01 (HLF 1), 30-48-02 (HLF 2), 30-68-01 (LKW Lbw)	Ein Feuer am Elbhang wurde mit drei C-Rohren gelöscht.
132	22.04.2020	Johann-Diedrich-Möller-Straße	23:08	23:45	FEU, Feuer, Standard	30-18-01 (MTW), 30-18-02 (MTW), 30-25-01 (TLF 4000), 30-32-01 (DLK 23), 30-48-01 (HLF 1)	Ein brennender Blumenkübel auf einem Balkon gab Anlass zur Alarmierung.

Nr.	Datum	Einsatzort	Beginn	Ende	Einsatzstichwort	Fahrzeuge/Geräte	Bericht
133	23.04.2020	Feldstraße	10:00	10:42	THTIER K, Technische Hilfeleistung, Tier in Notlage (Klein- und Haustiere)	30-41-01 (MLF)	Ein Hund wurde aus einer Zwangslage befreit.
134	24.04.2020	Heinestraße	08:16	08:43	NOTF TV, Notfalleinsatz, Patient hinter verschlossener Tür	30-41-01 (MLF)	An der Einsatzstelle keine Tätigkeit für die Feuerwehr.
135	25.04.2020	Ansgariusweg	18:51	19:20	FEU BMA, Feuer, Standard, Einlauf Brandmeldeanlage	30-18-01 (MTW), 30-18-02 (MTW), 30-25-01 (TLF 4000), 30-32-01 (DLK 23), 30-48-01 (HLF 1)	Die Brandmeldeanlage hatte ausgelöst. Das Gebäude wurde begangen und der betreffende Melder kontrolliert.
136	26.04.2020	Hans-Böckler- Platz	11:49	12:20	FEU BMA, Feuer, Standard, Einlauf Brandmeldeanlage	30-18-01 (MTW), 30-18-02 (MTW), 30-25-01 (TLF 4000), 30-32-01 (DLK 23), 30-48-01 (HLF 1)	Die Brandmeldeanlage hatte ausgelöst. Die Ursache war eine Rauchentwicklung durch angebranntes Essen.
137	27.04.2020	ABC-Straße	11:57	12:50	THAUST K, Technische Hilfeleistung, Austritt von Betriebsstoffen, klein	30-14-01 (MZF), 30-18-01 (MTW), 30-41-01 (MLF)	Eine Ölspur wurde abgestreut.
138	28.04.2020	Von-Linné- Straße	12:50	12:57	TH Y, Technische Hilfeleistung, Menschenleben in Gefahr		Einsatzabbruch vor dem Eintreffen an der Einsatzstelle.
139	01.05.2020	Rissener Straße	13:16	13:34	THPDRZS, Technische Hilfeleistung, Person droht zu springen	30-18-01 (MTW), 30-18-02 (MTW), 30-32-01 (DLK 23), 30-48-01 (HLF 1)	An der Einsatzstelle keine Tätigkeit für die Feuerwehr.
140	02.05.2020	Bahnhofstraße	02:12	02:32	FEU K, Feuer, klein		An der Einsatzstelle keine Tätigkeit für die Feuerwehr.
141	02.05.2020	Rissener Straße	18:03	19:10	TH K, Technische Hilfeleistung, klein	30-18-01 (MTW), 30-41-01 (MLF), 30-46-01 (LF 20)	Gemeinsam mit dem Rettungsdienst wurde ein Patient aus einer Wohnung zum Rettungswagen transportiert.
142	02.05.2020	Hans-Böckler- Platz	22:15	23:45	NOTF NA DLK, Notfalleinsatz mit Notarzt, zusätzlich Hubrettungsmittel	30-14-01 (MZF), 30-18-02 (MTW), 30-41-01 (MLF)	Für den Rettungsdienst wurde ein Patient, mithilfe des Teleskopmastfahrzeugs der FF Tornesch, liegend aus einer Wohnung transportiert.
143	03.05.2020	Steinberg	12:35	13:15	NOTF NA DLK, Notfalleinsatz mit Notarzt, zusätzlich Hubrettungsmittel	30-18-02 (MTW), 30-32-01 (DLK 23)	Für den Rettungsdienst wurde ein Patient mit Hilfe der Drehleiter liegend aus einer Wohnung transportiert.
144	03.05.2020	Möllers Park	13:15	13:59	TH, Technische Hilfeleistung	30-18-01 (MTW), 30-41-01 (MLF)	Ein Wasserrohrbruch in einer Wohnung wurde abgeschiebert.
145	04.05.2020	Feldstraße	00:22	01:22	FEU, Feuer, Standard	30-18-01 (MTW), 30-48-01 (HLF 1)	Zwei brennende PKW wurden gelöscht.
146	04.05.2020	Breiter Weg	15:20	16:15	NOTF TV NA, Notfalleinsatz, Patient hinter verschlossener Tür, mit Notarzt	30-41-01 (MLF)	Für den Rettungsdienst wurde eine Tür geöffnet.
147	05.05.2020	Gärtnerstraße	16:17	16:59	FEU K, Feuer, klein	30-18-01 (MTW), 30-48-01 (HLF 1)	Ein leicht qualmender Müllbehälter wurde abgelöscht.

Nr.	Datum	Einsatzort	Beginn	Ende	Einsatzstichwort	Fahrzeuge/Geräte	Bericht
148	05.05.2020	ABC-Straße	16:33	17:15	FEU, Feuer, Standard	30-14-01 (MZF), 30-18-01 (MTW), 30-18-02 (MTW), 30-25-01 (TLF 4000), 30-32-01 (DLK 23), 30-48-01 (HLF 1), 30-48-02 (HLF 2), 30-68-01 (LKW Lbw)	Ein Zimmerbrand im 1. OG eines Wohn- und Geschäftshauses wurde mit einem C-Strahlrohr im Innenangriff gelöscht.
149	06.05.2020	Bekstraße	18:07	18:50	NOTF TV, Notfalleinsatz, Patient hinter verschlossener Tür	30-41-01 (MLF)	Für den Rettungsdienst wurde eine Tür geöffnet.
150	07.05.2020	Gnäterkuhlenweg	10:56	11:24	FEU BMA, Feuer, Standard, Einlauf Brandmeldeanlage	30-14-01 (MZF), 30-18-01 (MTW), 30-18-02 (MTW), 30-25-01 (TLF 4000), 30-32-01 (DLK 23), 30-48-01 (HLF 1)	Die Brandmeldeanlage hatte ausgelöst, weil ein Druckknopfmelder mutwillig betätigt worden war.
151	07.05.2020	Hans-Böckler-Platz	12:08	12:45	FEU BMA, Feuer, Standard, Einlauf Brandmeldeanlage	30-14-01 (MZF), 30-18-01 (MTW), 30-18-02 (MTW), 30-25-01 (TLF 4000), 30-32-01 (DLK 23), 30-48-01 (HLF 1)	Die Brandmeldeanlage hatte ausgelöst. Die Ursache war eine Rauchentwicklung durch angebranntes Essen.
152	07.05.2020	Müllerkamp	16:53	16:53	THTIER K, Technische Hilfeleistung, Tier in Notlage (Klein- und Haustiere)	30-41-01 (MLF)	Ein Vogel wurde aus einem Regenrohr gerettet.
153	08.05.2020	Hans-Böckler-Platz	14:45	15:50	FEU BMA, Feuer, Standard, Einlauf Brandmeldeanlage	30-11-01 (ELW 1), 30-18-01 (MTW), 30-25-01 (TLF 4000), 30-32-01 (DLK 23), 30-48-01 (HLF 1)	Die Brandmeldeanlage hatte ausgelöst. Die Ursache war eine Rauchentwicklung durch angebranntes Essen.
154	08.05.2020	Lindenstraße	20:24	21:15	FEU RWM K, Feuer, klein, Rauchwarnmelder	30-18-01 (MTW), 30-48-01 (HLF 1)	Ein piepender Rauchwarnmelder führte zur Alarmierung der Feuerwehr, die aber vor Ort kein Feuer feststellen konnte.
155	08.05.2020	Rissener Straße	20:40	21:15	FEU, Feuer, Standard	30-14-01 (MZF), 30-18-01 (MTW), 30-48-01 (HLF 1)	An der Einsatzstelle keine Tätigkeit für die Feuerwehr.
156	09.05.2020	Elbstraße	01:14	02:30	NOTF TV, Notfalleinsatz, Patient hinter verschlossener Tür	30-41-01 (MLF)	Für den Rettungsdienst wurde eine Tür geöffnet.
157	09.05.2020	Spitzerdorfstraße	16:12	17:15	NOTF NA DLK, Notfalleinsatz mit Notarzt, zusätzlich Hubrettungsmittel	30-14-01 (MZF), 30-32-01 (DLK 23), 30-41-01 (MLF), 30-48-01 (HLF 1)	Gemeinsam mit dem Rettungsdienst wurde ein Patient aus einer Wohnung zum Rettungswagen transportiert.
158	11.05.2020	Rathausplatz	17:45	18:45	FEU BMA, Feuer, Standard, Einlauf Brandmeldeanlage	30-18-01 (MTW), 30-18-02 (MTW), 30-25-01 (TLF 4000), 30-32-01 (DLK 23), 30-48-01 (HLF 1)	Die Brandmeldeanlage hatte ausgelöst. Das Gebäude wurde begangen und der betreffende Melder kontrolliert.
159	13.05.2020	Hans-Böckler-Platz	10:32	11:10	FEU BMA, Feuer, Standard, Einlauf Brandmeldeanlage	30-18-01 (MTW), 30-18-02 (MTW), 30-25-01 (TLF 4000), 30-32-01 (DLK 23), 30-48-01 (HLF 1)	Die Brandmeldeanlage hatte ausgelöst. Die Ursache war eine Rauchentwicklung durch angebranntes Essen.

Nr.	Datum	Einsatzort	Beginn	Ende	Einsatzstichwort	Fahrzeuge/Geräte	Bericht
160	14.05.2020	Lindenstraße	09:10	10:30	NOTF TV NA, Notfalleinsatz, Patient hinter verschlossener Tür, mit Notarzt	30-41-01 (MLF)	Für den Rettungsdienst wurde eine Tür geöffnet.
161	16.05.2020	Rissener Straße	08:20	11:18	FEU, Feuer, Standard	30-18-01 (MTW), 30-18-02 (MTW), 30-25-01 (TLF 4000), 30-32-01 (DLK 23), 30-48-01 (HLF 1), 30-68-01 (LKW Lbw)	Es wurde brennender Unrat in einem leerstehenden Gebäude gelöscht.
162	17.05.2020	Pinneberger Straße	09:46	10:45	NOTF TV NA, Notfalleinsatz, Patient hinter verschlossener Tür, mit Notarzt	30-41-01 (MLF)	Für den Rettungsdienst wurde eine Tür geöffnet.
163	17.05.2020	Elbe (Bundeswasserstraße)	10:48	11:30	TH K Wasser, Technische Hilfeleistung klein, in Gewässern	30-14-01 (MZF), 30-78-01 (MZB)	Ein Rettungsring, welcher mutwillig in das Hafenbecken geworfen worden war, wurde geborgen.
164	19.05.2020	Am Marienhof	17:26	17:59	THAUST K, Technische Hilfeleistung, Austritt von Betriebsstoffen, klein	30-41-01 (MLF)	An der Einsatzstelle keine Tätigkeit für die Feuerwehr.
165	19.05.2020	Strandweg	18:10	19:32	FEU K, Feuer, klein	30-14-01 (MZF), 30-18-01 (MTW), 30-18-02 (MTW), 30-25-01 (TLF 4000), 30-48-01 (HLF 1)	Ein brennender PKW wurde gelöscht.
166	21.05.2020	Steinberg	12:24	13:45	THAUST K, Technische Hilfeleistung, Austritt von Betriebsstoffen, klein	30-14-01 (MZF), 30-46-01 (LF 20)	Lageerkundung. Ein Salzsäurefleck wurde verdünnt und weggespült.
167	22.05.2020	Ansgariusweg	12:16	12:43	THTIER K, Technische Hilfeleistung, Tier in Notlage (Klein- und Haustiere)	30-41-01 (MLF)	Ein Rehkitz musste aus einem Zaun befreit werden.
168	23.05.2020	Ansgariusweg	11:17	11:45	FEU K BMA, Feuer, klein, Einlauf Brandmeldeanlage	30-14-01 (MZF)	Die Brandmeldeanlage hatte ausgelöst. Die Ursache war eine Rauchentwicklung durch angebranntes Essen.
169	24.05.2020	Elbe (Bundeswasserstraße)	10:37	13:33	TH WASSER Y, Technische Hilfeleistung, in Gewässern, Menschenleben in Gefahr	30-11-01 (ELW 1), 30-18-01 (MTW), 30-18-02 (MTW), 30-32-01 (DLK 23), 30-78-01 (MZB), 30-78-02 (MZB)	Eine Person wurde aus dem Wasser gerettet.
170	26.05.2020	Moorweg	22:43	23:30	FEU BMA, Feuer, Standard, Einlauf Brandmeldeanlage	30-18-01 (MTW), 30-18-02 (MTW), 30-25-01 (TLF 4000), 30-32-01 (DLK 23), 30-48-01 (HLF 1)	Die Brandmeldeanlage hatte ausgelöst. Die Ursache war eine Rauchentwicklung durch angebranntes Essen.
171	26.05.2020	Fährmannssand	23:13	00:10	THTIER, Technische Hilfeleistung, Tier in Notlage	30-18-02 (MTW), 30-25-01 (TLF 4000)	Ein Schaf wurde aus einem Zaunelement befreit.

Nr.	Datum	Einsatzort	Beginn	Ende	Einsatzstichwort	Fahrzeuge/Geräte	Bericht
172	17.05.2020	Kronskamp	16:40	18:30	THAUST K, Technische Hilfeleistung, Austritt von Betriebsstoffen, klein		Lageerkundung.
173	28.05.2020	Deichstraße	16:20	17:15	THAUST K, Technische Hilfeleistung, Austritt von Betriebsstoffen, klein	30-41-01 (MLF)	Eine Ölspur wurde abgestreut.
174	29.05.2020	Feldstraße	07:29	08:33	FEU, Feuer, Standard	30-18-01 (MTW), 30-18-02 (MTW), 30-25-01 (TLF 4000), 30-32-01 (DLK 23), 30-48-01 (HLF 1)	Rauchentwicklung durch einen technischen Defekt.
175	29.05.2020	Grenzweg	21:19	22:30	FEU K, Feuer, klein	30-18-01 (MTW), 30-25-01 (TLF 4000), 30-48-01 (HLF 1)	ein Kleinf Feuer wurde abgelöscht
176	30.05.2020	Hans-Böckler-Platz	12:41	13:16	FEU BMA, Feuer, Standard, Einlauf Brandmeldeanlage	30-18-01 (MTW), 30-18-02 (MTW), 30-25-01 (TLF 4000), 30-32-01 (DLK 23), 30-48-01 (HLF 1)	Die Brandmeldeanlage hatte ausgelöst. Die Ursache war eine Rauchentwicklung durch angebranntes Essen.
177	30.05.2020	Hans-Böckler-Platz	13:53	14:59	FEU BMA, Feuer, Standard, Einlauf Brandmeldeanlage	30-18-01 (MTW), 30-18-02 (MTW), 30-25-01 (TLF 4000), 30-32-01 (DLK 23), 30-48-01 (HLF 1)	Die Brandmeldeanlage hatte ausgelöst. Die Ursache war eine Rauchentwicklung durch angebranntes Essen.
178	31.05.2020	Langenkamp	13:20	13:55	FEU BMA, Feuer, Standard, Einlauf Brandmeldeanlage	30-18-01 (MTW), 30-18-02 (MTW), 30-25-01 (TLF 4000), 30-32-01 (DLK 23), 30-48-01 (HLF 1)	Die Brandmeldeanlage hatte ausgelöst. Das Gebäude wurde begangen und der betreffende Melder kontrolliert.
179	31.05.2020	Johann-Diedrich-Möller-Straße	19:30	20:15	FEU K, Feuer, klein	30-18-01 (MTW), 30-48-01 (HLF 1)	Zwei brennende Container wurde gelöscht.
180	05.06.2020	Kronskamp	09:16	09:58	NOTF TV, Notfalleinsatz, Patient hinter verschlossener Tür	30-41-01 (MLF)	Für den Rettungsdienst wurde eine Tür geöffnet.
181	08.06.2020	Möllers Park	18:28	19:28	NOTF TV, Notfalleinsatz, Patient hinter verschlossener Tür	30-41-01 (MLF)	Für den Rettungsdienst wurde eine Tür geöffnet.
182	09.06.2020	Lindenstraße	00:44	01:38	FEU RWM K, Feuer, klein, Rauchwarnmelder	30-18-01 (MTW), 30-48-01 (HLF 1)	Ein piepender Rauchwarnmelder führte zur Alarmierung der Feuerwehr, die aber vor Ort kein Feuer feststellen konnte.
183	12.06.2020	Hans-Böckler-Platz	23:44	00:14	FEU BMA, Feuer, Standard, Einlauf Brandmeldeanlage	30-18-01 (MTW), 30-18-02 (MTW), 30-25-01 (TLF 4000), 30-32-01 (DLK 23), 30-48-01 (HLF 1)	Die Brandmeldeanlage hatte ausgelöst. Die Ursache war eine Rauchentwicklung durch ein angebranntes Handtuch auf einer Lampe .
184	12.06.2020	Feldstraße	03:17	04:28	FEU RWM K, Feuer, klein, Rauchwarnmelder	30-18-01 (MTW), 30-18-02 (MTW), 30-25-01 (TLF 4000), 30-32-01 (DLK 23), 30-48-02 (HLF 2)	Angebranntes Essen gab Anlass zur Alarmierung.



Nr.	Datum	Einsatzort	Beginn	Ende	Einsatzstichwort	Fahrzeuge/Geräte	Bericht
185	15.06.2020	Industriestraße	07:07	07:55	FEU BMA, Feuer, Standard, Einlauf Brandmeldeanlage	30-18-01 (MTW), 30-32-01 (DLK 23), 30-48-02 (HLF 2)	Die Brandmeldeanlage hatte ausgelöst, weil ein Druckknopfmelder mutwillig betätigt worden war.
186	15.06.2020	Feldstraße	09:37	11:45	THGAS, Technische Hilfeleistung, Gasaustritt	30-11-01 (ELW 1), 30-14-01 (MZF), 30-18-01 (MTW), 30-18-02 (MTW), 30-25-01 (TLF 4000), 30-32-01 (DLK 23), 30-46-01 (LF 20)	Initial wurde die Feuerwehr zu einer Brandmeldeanlage alarmiert. Vor Ort wurde jedoch Gasgeruch festgestellt. Anschließende Messungen verliefen negativ.
187	15.06.2020	Ansgariusweg	10:59	11:57	NOTF DLK, Notfalleinsatz, mit Hubrettungsmittel	30-14-01 (MZF), 30-32-01 (DLK 23)	Für den Rettungsdienst wurde ein Patient mit Hilfe der Drehleiter liegend aus einem Gebäude gerettet.
188	15.06.2020	Feldstraße	11:44	12:10	FEU BMA, Feuer, Standard, Einlauf Brandmeldeanlage	30-14-01 (MZF), 30-18-01 (MTW), 30-32-01 (DLK 23), 30-48-01 (HLF 1)	Die Brandmeldeanlage hatte ausgelöst. Das Gebäude wurde begangen und der betreffende Melder kontrolliert.
189	16.06.2020	Rudolf-Breitscheid-Straße	09:03	10:15	FEU BMA, Feuer, Standard, Einlauf Brandmeldeanlage	30-18-01 (MTW), 30-48-01 (HLF 1)	Die Brandmeldeanlage hatte ausgelöst. Das Gebäude wurde begangen und der betreffende Melder kontrolliert.
190	16.06.2020	Hans-Böckler-Platz	21:58	22:55	FEU BMA, Feuer, Standard, Einlauf Brandmeldeanlage	30-18-01 (MTW), 30-18-02 (MTW), 30-25-01 (TLF 4000), 30-32-01 (DLK 23), 30-48-02 (HLF 2)	Die Brandmeldeanlage hatte ausgelöst. Die Ursache war eine Rauchentwicklung durch angebranntes Essen.
191	17.06.2020	Mozartstraße	11:38	12:30	THTIER K, Technische Hilfeleistung, Tier in Notlage (Klein- und Haustiere)	30-14-01 (MZF), 30-32-01 (DLK 23), 30-48-02 (HLF 2)	Tier wurde aus Zwangslage befreit
192	22.06.2020	Königsbergstraße	17:51	18:00	FEU RWM K, Feuer, klein, Rauchwarnmelder	30-18-01 (MTW), 30-48-02 (HLF 2)	Ein piepender Rauchwarnmelder führte zur Alarmierung der Feuerwehr, die aber vor dem Ausrücken abspannen konnte, da der Bewohner den defekten Melder kontrollierte.
193	25.06.2020	Austraße	16:20	16:50	THAUST K, Technische Hilfeleistung, Austritt von Betriebsstoffen, klein	30-41-01 (MLF)	Eine Ölspur wurde abgestreut.
194	25.06.2020	Strandbad-damm	16:53	17:25	FEU BMA, Feuer, Standard, Einlauf Brandmeldeanlage	30-11-01 (ELW 1), 30-18-01 (MTW), 30-18-02 (MTW), 30-25-01 (TLF 4000), 30-32-01 (DLK 23), 30-48-02 (HLF 2)	Die Brandmeldeanlage hatte ausgelöst. Das Gebäude wurde begangen und der betreffende Melder kontrolliert.
195	25.06.2020	Vogt-Körner-Straße	17:23	17:45	THAUST K, Technische Hilfeleistung, Austritt von Betriebsstoffen, klein	30-14-01 (MZF), 30-18-01 (MTW), 30-41-01 (MLF)	Eine Ölspur wurde abgestreut.
196	26.06.2020	Galgenberg	16:19	17:50	FEU AUS, Feuer, gelöscht	30-14-01 (MZF), 30-18-01 (MTW), 30-48-02 (HLF 2)	Es wurde eine Nachkontrolle nach einem Feuer in einer Küche durchgeführt.
197	27.06.2020	Goethestraße	23:01	23:50	FEU RWM K, Feuer, klein, Rauchwarnmelder	30-14-01 (MZF), 30-18-01 (MTW), 30-48-02 (HLF 2)	Ein piepender Rauchwarnmelder führte zur Alarmierung der Feuerwehr, die aber vor Ort kein Feuer feststellen konnte.
198	28.06.2020	Feldstraße	09:48	10:45	FEU RWM K, Feuer, klein, Rauchwarnmelder	30-18-01 (MTW), 30-32-01 (DLK 23), 30-41-01 (MLF), 30-48-02 (HLF 2)	Ein piepender Rauchwarnmelder führte zur Alarmierung der Feuerwehr, die aber vor Ort kein Feuer feststellen konnte.

Nr.	Datum	Einsatzort	Beginn	Ende	Einsatzstichwort	Fahrzeuge/Geräte	Bericht
199	01.07.2020	Rissener Straße	21:10	21:56	TH K, Technische Hilfeleistung, klein	30-41-01 (MLF)	Es wurden die Regenröhrchen einer überfluteten Straße kontrolliert und gesäubert.
200	02.07.2020	Bullenseedamm	09:38	10:21	TH K, Technische Hilfeleistung, klein	30-32-01 (DLK 23)	Es wurde Amtshilfe für den Bauhof geleistet.
201	04.07.2020	Rissener Straße	11:59	12:59	FEU RWM K, Feuer, klein, Rauchwarnmelder	30-10-01 (Kdow), 30-18-01 (MTW), 30-18-02 (MTW), 30-32-01 (DLK 23), 30-48-02 (HLF 2)	Ein piepender Rauchwarnmelder führte zur Alarmierung der Feuerwehr, die aber vor Ort kein Feuer feststellen konnte.
202	05.07.2020	Gorch-Fock-Straße	02:39	03:15	TH K, Technische Hilfeleistung, klein	30-41-01 (MLF)	Aus einem fest sitzenden Aufzug wurde eine Person befreit.
203	06.07.2020	Bahnhofstraße	09:09	09:50	NOTF TV, Notfalleinsatz, Patient hinter verschlossener Tür	30-41-01 (MLF)	Für den Rettungsdienst wurde eine Tür geöffnet.
204	06.07.2020	Hans-Böckler-Platz	21:15	22:20	FEU BMA, Feuer, Standard, Einlauf Brandmeldeanlage	30-11-01 (ELW 1), 30-18-01 (MTW), 30-18-02 (MTW), 30-25-01 (TLF 4000), 30-48-02 (HLF 2)	Die Brandmeldeanlage hatte ausgelöst. Die Ursache war eine Rauchentwicklung durch angebranntes Essen.
205	07.07.2020	Strandbad-damm	10:33	11:20	FEU BMA, Feuer, Standard, Einlauf Brandmeldeanlage	30-18-01 (MTW), 30-32-01 (DLK 23), 30-48-02 (HLF 2)	Die Brandmeldeanlage hatte ausgelöst. Das Gebäude wurde begangen und der betreffende Melder kontrolliert.
206	09.07.2020	Voßhagen	01:20	02:45	FEU RWM K, Feuer, klein, Rauchwarnmelder	30-18-01 (MTW), 30-48-02 (HLF 2)	Ein piepender Rauchwarnmelder führte zur Alarmierung der Feuerwehr, die aber vor Ort kein Feuer feststellen konnte.
207	10.07.2020	Hans-Böckler-Platz	09:41	10:30	THDRZF, Technische Hilfeleistung, Objekt droht zu fallen	30-32-01 (DLK 23), 30-41-01 (MLF)	Ein absturzgefährdeter Ast wurde entfernt.
208	10.07.2020	Hans-Böckler-Platz	10:32	11:30	FEU BMA, Feuer, Standard, Einlauf Brandmeldeanlage	30-11-01 (ELW 1), 30-18-01 (MTW), 30-25-01 (TLF 4000), 30-32-01 (DLK 23), 30-48-02 (HLF 2)	Die Brandmeldeanlage hatte ausgelöst. Die Ursache war eine Rauchentwicklung durch angebranntes Essen.
209	12.07.2020	Heinestraße	04:43	05:35	NOTF TV, Notfalleinsatz, Patient hinter verschlossener Tür	30-32-01 (DLK 23), 30-41-01 (MLF)	Für den Rettungsdienst wurde eine Tür geöffnet.
210	12.07.2020	Möllers Park	16:14	17:18	FEU, Feuer, Standard	30-10-01 (Kdow), 30-11-01 (ELW 1), 30-18-01 (MTW), 30-18-02 (MTW), 30-25-01 (TLF 4000), 30-32-01 (DLK 23), 30-48-02 (HLF 2)	Ein Rauchwarnmelder hatte ausgelöst. Die Ursache war eine Rauchentwicklung durch angebranntes Essen.
211	15.07.2020	Gertrud-Seele-Weg	16:47	17:30	FEU RWM K, Feuer, klein, Rauchwarnmelder	30-18-01 (MTW), 30-48-02 (HLF 2)	Ein piepender Rauchwarnmelder führte zur Alarmierung der Feuerwehr, die aber vor Ort kein Feuer feststellen konnte.
212	16.07.2020	Holmer Straße	12:10	12:45	THDRZF, Technische Hilfeleistung, Objekt droht zu fallen	30-32-01 (DLK 23), Pritschenwagen I (Bauhof Wedel)	Ein umsturzgefährdeter Baum wurde entfernt.

Nr.	Datum	Einsatzort	Beginn	Ende	Einsatzstichwort	Fahrzeuge/Geräte	Bericht
213	17.07.2020	Heinestraße	13:52	14:30	TH K, Technische Hilfeleistung, klein	30-18-01 (MTW), 30-41-01 (MLF)	An der Einsatzstelle keine Tätigkeit für die Feuerwehr.
214	18.07.2020	Heinestraße	11:02	11:35	NOTF TV, Notfalleinsatz, Patient hinter verschlossener Tür	30-41-01 (MLF)	Für den Rettungsdienst wurde eine Tür geöffnet.
215	21.07.2020	Feldstraße	14:15	14:35	FEU K BMA, Feuer, klein, Einlauf Brandmeldeanlage	30-14-01 (MZF), 30-18-01 (MTW), 30-48-02 (HLF 2)	Die Brandmeldeanlage hatte ausgelöst. Das Gebäude wurde begangen und der betreffende Melder kontrolliert.
216	23.07.2020	Rissener Straße	19:22	20:45	FEU, Feuer, Standard	30-11-01 (ELW 1), 30-18-01 (MTW), 30-18-02 (MTW), 30-25-01 (TLF 4000), 30-32-01 (DLK 23), 30-48-02 (HLF 2)	Ein Feuer in einem leerstehenden Gebäude wurde gelöscht.
217	24.07.2020	Johann-Diedrich-Möller-Straße	01:12	02:02	FEU K, Feuer, klein	30-18-01 (MTW), 30-48-02 (HLF 2)	Ein brennender Container wurde gelöscht.
218	24.07.2020	Rissener Straße	17:30	18:30	THDRZF, Technische Hilfeleistung, Objekt droht zu fallen	30-14-01 (MZF), 30-32-01 (DLK 23)	Ein absturzgefährdeter Ast wurde entfernt.
219	25.07.2020	Galgenberg	21:40	22:32	TH TV, Technische Hilfeleistung, Tür verschlossen	30-41-01 (MLF)	Für den Rettungsdienst wurde eine Tür geöffnet.
220	26.07.2020	Im Grund	12:03	12:50	TH TV, Technische Hilfeleistung, Tür verschlossen	30-41-01 (MLF)	Die Tür zu einer Wohnung, aus welcher Wasser lief, wurde geöffnet. Anschließend wurde ein defekter Spülkasten festgestellt und abgeschiebert.
221	27.07.2020	Schulauer Straße	16:43	17:13	FEU K, Feuer, klein	30-18-01 (MTW), 30-48-02 (HLF 2)	An der Einsatzstelle keine Tätigkeit für die Feuerwehr.
222	27.07.2020	Rudolf-Breitscheid-Straße	21:41	23:20	FEU, Feuer, Standard	30-10-01 (KdoW), 30-11-01 (ELW 1), 30-18-01 (MTW), 30-18-02 (MTW), 30-25-01 (TLF 4000), 30-32-01 (DLK 23), 30-48-02 (HLF 2)	Ein Feuer in einer Küche eines Mehrfamilienhauses wurde gelöscht.
223	31.07.2020	Spitzerdorfstraße	12:26	12:48	NOTF, Notfalleinsatz	30-41-01 (MLF)	Für den Rettungsdienst wurde eine Tür geöffnet.
224	01.08.2020	In de Krümm	20:21	21:21	NOTF TV, Notfalleinsatz, Patient hinter verschlossener Tür	30-41-01 (MLF)	Für den Rettungsdienst wurde eine Tür geöffnet.
225	02.08.2020	Elbe (Bundeswasserstraße)	03:30	05:30	TH WASSER Y, Technische Hilfeleistung, in Gewässern, Menschenleben in Gefahr	30-11-01 (ELW 1), 30-14-01 (MZF), 30-18-01 (MTW), 30-18-02 (MTW), 30-78-01 (MZB), 30-78-02 (MZB)	Es wurde Amtshilfe für die Feuerwehr Hetlingen bei einer Personensuche auf der Elbe vor Hetlingen geleistet.
226	02.08.2020	Hans-Böckler-Platz	19:35	20:30	FEU BMA, Feuer, Standard, Einlauf Brandmeldeanlage	30-11-01 (ELW 1), 30-18-01 (MTW), 30-18-02 (MTW), 30-25-01 (TLF 4000), 30-32-01 (DLK 23), 30-48-01 (HLF 1)	Die Brandmeldeanlage hatte ausgelöst. Das Gebäude wurde begangen und der betreffende Melder kontrolliert.

Nr.	Datum	Einsatzort	Beginn	Ende	Einsatzstichwort	Fahrzeuge/Geräte	Bericht
227	03.08.2020	Hellgrund	15:12	15:55	THAUST K, Technische Hilfeleistung, Austritt von Betriebsstoffen, klein	30-41-01 (MLF)	Herausgetretenes Benzin aus einem PKW wurde abgestreut.
228	03.08.2020	Rissener Straße	19:31	20:50	FEU Y, Feuer, Standard, Menschenleben in Gefahr	30-11-01 (ELW 1), 30-18-01 (MTW), 30-18-02 (MTW), 30-25-01 (TLF 4000), 30-32-01 (DLK 23), 30-43-01 (LF 10/6), 30-48-01 (HLF 1), 30-48-02 (HLF 2), 30-68-01 (LKW Lbw)	Es brannte diverser Unrat in einem leerstehenden Gebäude. Vorerst im Gebäude vermutete Personen konnten nicht festgestellt werden.
229	04.08.2020	Langenkamp	09:22	10:10	THAUST K, Technische Hilfeleistung, Austritt von Betriebsstoffen, klein	30-41-01 (MLF), Große Kehrmaschine (Bauhof Wedel), LKW (Bauhof Wedel)	Eine Kühlmittelspur wurde abgestreut.
230	05.08.2020	Elbstraße	07:50	08:23	FEU K, Feuer, klein	30-18-01 (MTW), 30-48-01 (HLF 1)	An der Einsatzstelle keine Tätigkeit für die Feuerwehr.
231	06.08.2020	Rissener Straße	18:06	18:30	FEU, Feuer, Standard	30-10-01 (KdoW), 30-18-01 (MTW), 30-32-01 (DLK 23), 30-48-01 (HLF 1)	Brennender Unrat gab Anlass zur Alarmierung. Das Feuer konnte durch den erstintreffenden Wehrführer gelöscht werden.
232	07.08.2020	Feldstraße	19:41	20:15	FEU BMA, Feuer, Standard, Einlauf Brandmeldeanlage	30-18-01 (MTW), 30-18-02 (MTW), 30-25-01 (TLF 4000), 30-32-01 (DLK 23), 30-48-01 (HLF 1)	Die Brandmeldeanlage hatte ausgelöst. Das Gebäude wurde begangen und der betreffende Melder kontrolliert.
233	07.08.2020	Feldstraße	21:56	22:25	FEU BMA, Feuer, Standard, Einlauf Brandmeldeanlage	30-18-01 (MTW), 30-32-01 (DLK 23), 30-48-01 (HLF 1)	Die Brandmeldeanlage hatte ausgelöst. Das Gebäude wurde begangen und der betreffende Melder kontrolliert.
234	08.08.2020	Rissener Straße	02:29	03:10	TH, Technische Hilfeleistung	30-18-01 (MTW), 30-43-01 (LF 10/6), 30-48-01 (HLF 1)	An der Einsatzstelle keine Tätigkeit für die Feuerwehr.
235	08.08.2020	Theaterstraße	12:07	13:10	FEU, Feuer, Standard	30-10-01 (KdoW), 30-18-01 (MTW), 30-18-02 (MTW), 30-25-01 (TLF 4000), 30-48-01 (HLF 1)	Ein Kleinf Feuer in einem Schaltschrank gab Anlass zur Alarmierung.
236	08.08.2020	Feldstraße	13:30	14:05	FEU BMA, Feuer, Standard, Einlauf Brandmeldeanlage	30-10-01 (KdoW), 30-18-01 (MTW), 30-18-02 (MTW), 30-25-01 (TLF 4000), 30-32-01 (DLK 23), 30-48-01 (HLF 1)	Die Brandmeldeanlage hatte ausgelöst. Das Gebäude wurde begangen und der betreffende Melder kontrolliert.
237	08.08.2020	Rissener Straße	15:16	15:50	THTIER K, Technische Hilfeleistung, Tier in Notlage (Klein- und Haustiere)	30-10-01 (KdoW), 30-41-01 (MLF)	Eine Schwalbe wurde aus einem Ladengeschäft gerettet.
238	10.08.2020	Bahnhofstraße	02:40	03:30	FEU BMA, Feuer, Standard, Einlauf Brandmeldeanlage	30-18-01 (MTW), 30-18-02 (MTW), 30-25-01 (TLF 4000), 30-32-01 (DLK 23), 30-48-01 (HLF 1)	Die Brandmeldeanlage hatte ausgelöst. Das Gebäude wurde begangen und der betreffende Melder kontrolliert.
239	10.08.2020	Feldstraße	07:30	07:50	FEU BMA, Feuer, Standard, Einlauf Brandmeldeanlage	30-14-01 (MZF), 30-18-01 (MTW), 30-48-01 (HLF 1)	Die Brandmeldeanlage hatte ausgelöst. Das Gebäude wurde begangen und der betreffende Melder kontrolliert.

Nr.	Datum	Einsatzort	Beginn	Ende	Einsatzstichwort	Fahrzeuge/Geräte	Bericht
240	10.08.2020	Hafenstraße	19:46	20:55	FEU, Feuer, Standard	30-18-01 (MTW), 30-18-02 (MTW), 30-25-01 (TLF 4000), 30-32-01 (DLK 23), 30-46-01 (LF 20), 30-48-01 (HLF 1)	Die Ursache war eine Rauchentwicklung durch angebranntes Essen.
241	11.08.2020	Buchsbaumweg	11:21	12:00	FEU BMA, Feuer, Standard, Einlauf Brandmeldeanlage	30-18-01 (MTW), 30-48-01 (HLF 1)	Die Brandmeldeanlage hatte ausgelöst. Die Ursache war eine Rauchentwicklung durch angebranntes Essen.
242	12.08.2020	Sandbargmoorweg	06:22	07:06	FEU K, Feuer, klein	30-18-01 (MTW), 30-48-01 (HLF 1)	An der Einsatzstelle keine Tätigkeit für die Feuerwehr.
243	13.08.2020	Tinsdaler Weg	09:52	10:45	FEU BMA, Feuer, Standard, Einlauf Brandmeldeanlage	30-11-01 (ELW 1), 30-14-01 (MZf), 30-18-01 (MTW), 30-18-02 (MTW), 30-25-01 (TLF 4000), 30-32-01 (DLK 23), 30-48-02 (HLF 2)	Die Brandmeldeanlage hatte ausgelöst. Das Gebäude wurde begangen und der betreffende Melder kontrolliert.
244	13.08.2020	Gorch-Fock-Straße	11:07	11:30	FEU BMA, Feuer, Standard, Einlauf Brandmeldeanlage	30-14-01 (MZf), 30-18-01 (MTW), 30-48-02 (HLF 2)	Die Brandmeldeanlage hatte ausgelöst. Das Gebäude wurde begangen und der betreffende Melder kontrolliert.
245	13.08.2020	Elbe (Bundeswasserstraße)	17:35	21:40	TH WASSER Y, Technische Hilfeleistung, in Gewässern, Menschenleben in Gefahr	30-10-01 (KdoW), 30-11-01 (ELW 1), 30-14-01 (MZf), 30-18-01 (MTW), 30-18-02 (MTW), 30-43-01 (LF 10/6), 30-46-01 (LF 20), 30-48-01 (HLF 1), 30-48-02 (HLF 2), 30-68-01 (LKW Lbw), 30-78-01 (MZB), 30-78-02 (MZB), Pel30-78-6 (MRB (DLRG))	Gemeinsam mit diversen Rettungskräften wurde eine im Wasser treibende Person gesucht. Die Suchmaßnahmen mussten erfolglos eingestellt werden.
246	14.08.2020	Gorch-Fock-Straße	23:10	23:35	FEU BMA, Feuer, Standard, Einlauf Brandmeldeanlage	30-11-01 (ELW 1), 30-18-01 (MTW), 30-18-02 (MTW), 30-25-01 (TLF 4000), 30-32-01 (DLK 23), 30-48-01 (HLF 1)	Die Brandmeldeanlage hatte ausgelöst. Das Gebäude wurde begangen und der betreffende Melder kontrolliert.
247	15.08.2020	Theaterstraße	15:01	15:33	NOTF TV, Notfalleinsatz, Patient hinter verschlossener Tür	30-41-01 (MLF)	Für den Rettungsdienst wurde eine Tür geöffnet.
248	15.08.2020	Bäckerstraße	18:39	19:25	THTIER K, Technische Hilfeleistung, Tier in Notlage (Klein- und Haustiere)	30-10-01 (KdoW), 30-32-01 (DLK 23)	Ein Vogel wurde gerettet.
249	16.08.2020	Kronskamp	14:07	14:54	FEU Y, Feuer, Standard, Menschenleben in Gefahr	30-10-01 (KdoW), 30-11-01 (ELW 1), 30-18-01 (MTW), 30-18-02 (MTW), 30-25-01 (TLF 4000), 30-32-01 (DLK 23), 30-48-01 (HLF 1), 30-48-02 (HLF 2)	Angebranntes Essen gab Anlass zur Alarmierung.
250	17.08.2020	Thomas-Mann-Straße	13:17	13:34	NOTF TV, Notfalleinsatz, Patient hinter verschlossener Tür	30-41-01 (MLF)	Einsatzabbruch vor dem Eintreffen an der Einsatzstelle.

Nr.	Datum	Einsatzort	Beginn	Ende	Einsatzstichwort	Fahrzeuge/Geräte	Bericht
251	18.08.2020	Breiter Weg	09:31	10:25	FEU BMA, Feuer, Standard, Einlauf Brandmeldeanlage	30-14-01 (MZF), 30-18-01 (MTW), 30-32-01 (DLK 23), 30-48-01 (HLF 1)	Die Brandmeldeanlage hatte ausgelöst. Das Gebäude wurde begangen und der betreffende Melder kontrolliert.
252	18.08.2020	Hans-Böckler-Platz	21:09	21:57	FEU K, Feuer, klein	30-18-01 (MTW), 30-48-01 (HLF 1)	An der Einsatzstelle keine Tätigkeit für die Feuerwehr.
253	18.08.2020	Rathausplatz	22:57	23:35	FEU, Feuer, Standard	30-11-01 (ELW 1), 30-18-01 (MTW), 30-18-02 (MTW), 30-25-01 (TLF 4000), 30-32-01 (DLK 23), 30-48-01 (HLF 1)	Ein qualmender Müllsack gab Anlass zur Alarmierung.
254	20.08.2020	Feldstraße	07:40	08:45	FEU BMA, Feuer, Standard, Einlauf Brandmeldeanlage	30-14-01 (MZF), 30-18-01 (MTW), 30-48-01 (HLF 1)	Die Brandmeldeanlage hatte ausgelöst. Das Gebäude wurde begangen und der betreffende Melder kontrolliert.
255	21.08.2020	Kirchstieg	13:11	13:59	NOTF TV NA, Notfalleinsatz, Patient hinter verschlossener Tür, mit Notarzt	30-41-01 (MLF)	Für den Rettungsdienst wurde eine Tür geöffnet.
256	22.08.2020	Autal	01:56	02:45	FEU K, Feuer, klein	30-48-01 (HLF 1)	Ein brennender Container wurde gelöscht.
257	22.08.2020	Mühlenstraße	05:53	06:45	FEU, Feuer, Standard	30-10-01 (KdoW), 30-11-01 (ELW 1), 30-18-01 (MTW), 30-18-02 (MTW), 30-25-01 (TLF 4000), 30-32-01 (DLK 23), 30-48-01 (HLF 1)	Angebranntes Essen gab Anlass zur Alarmierung.
258	23.08.2020	Am Rain	04:16	05:00	NOTF TV NA, Notfalleinsatz, Patient hinter verschlossener Tür, mit Notarzt	30-41-01 (MLF)	Einsatzabbruch vor dem Eintreffen an der Einsatzstelle.
259	23.08.2020	Hans-Böckler-Platz	20:51	21:45	FEU BMA, Feuer, Standard, Einlauf Brandmeldeanlage	30-11-01 (ELW 1), 30-25-01 (TLF 4000), 30-32-01 (DLK 23), 30-48-01 (HLF 1)	Die Brandmeldeanlage hatte ausgelöst. Das Gebäude wurde begangen und der betreffende Melder kontrolliert.
260	24.08.2020	Bahnhofstraße	11:57	12:55	NOTF TV, Notfalleinsatz, Patient hinter verschlossener Tür	30-41-01 (MLF)	Für den Rettungsdienst wurde eine Tür geöffnet.
261	26.08.2020	Rissener Straße	17:10	18:35	TH K, Technische Hilfeleistung, klein	30-41-01 (MLF)	Gemeinsam mit dem Rettungsdienst wurde ein Patient aus einer Wohnung zum Rettungswagen transportiert.
262	27.08.2020	Feldstraße	08:59	09:45	FEU BMA, Feuer, Standard, Einlauf Brandmeldeanlage	30-11-01 (ELW 1), 30-18-01 (MTW), 30-18-02 (MTW), 30-25-01 (TLF 4000), 30-32-01 (DLK 23), 30-48-01 (HLF 1)	Die Brandmeldeanlage hatte ausgelöst. Das Gebäude wurde begangen und der betreffende Melder kontrolliert.
263	28.08.2020	Pinneberger Straße	17:51	18:35	THDRZF, Technische Hilfeleistung, Objekt droht zu fallen	30-32-01 (DLK 23), 30-41-01 (MLF)	Ein absturzgefährdeter Ast wurde entfernt.
264	05.09.2020	Croningstraße	13:32	14:32	FEU, Feuer, Standard	30-18-01 (MTW), 30-48-01 (HLF 1)	Ein Rauchwarnmelder hatte ausgelöst. Die Ursache war eine Rauchentwicklung durch angebranntes Essen.

Nr.	Datum	Einsatzort	Beginn	Ende	Einsatzstichwort	Fahrzeuge/Geräte	Bericht
265	08.09.2020	Hellgrund	10:01	10:48	NOTF NA DLK, Notfalleinsatz mit Notarzt, zusätzlich Hubrettungsmittel	30-32-01 (DLK 23), 30-41-01 (MLF)	Für den Rettungsdienst wurde ein Patient mit Hilfe der Drehleiter liegend aus einer Wohnung transportiert.
266	08.09.2020	Am Marienhof	14:57	15:27	FEU BMA, Feuer, Standard, Einlauf Brandmeldeanlage	30-10-01 (KdoW), 30-18-01 (MTW), 30-48-01 (HLF 1)	Die Brandmeldeanlage hatte ausgelöst. Das Gebäude wurde begangen und der betreffende Melder kontrolliert.
267	08.09.2020	Spitzerdorfstraße	23:10	23:59	NOTF TV, Notfalleinsatz, Patient hinter verschlossener Tür	30-41-01 (MLF)	Für den Rettungsdienst wurde eine Tür geöffnet.
268	10.09.2020	Am Marktplatz	18:04	18:59	FEU BMA, Feuer, Standard, Einlauf Brandmeldeanlage	30-11-01 (ELW 1), 30-18-01 (MTW), 30-18-02 (MTW), 30-25-01 (TLF 4000), 30-32-01 (DLK 23), 30-48-01 (HLF 1)	Die Brandmeldeanlage hatte ausgelöst. Das Gebäude wurde begangen und der betreffende Melder kontrolliert.
269	11.09.2020	Pinneberger Straße	11:01	12:34	FEU, Feuer, Standard	30-10-01 (KdoW), 30-14-01 (MZf), 30-18-01 (MTW), 30-18-02 (MTW), 30-25-01 (TLF 4000), 30-32-01 (DLK 23), 30-48-01 (HLF 1), 30-48-02 (HLF 2), 30-68-01 (LKW Lbw)	Eine brennende Waschmaschine im Keller wurde gelöscht.
270	13.09.2020	Johann-Diedrich-Möller-Straße	20:39	21:30	NOTF TV, Notfalleinsatz, Patient hinter verschlossener Tür	30-41-01 (MLF)	Für den Rettungsdienst wurde eine Tür geöffnet.
271	14.09.2020	Rissener Straße	11:39	12:30	FEU, Feuer, Standard	30-18-01 (MTW), 30-48-02 (HLF 2)	An der Einsatzstelle keine Tätigkeit für die Feuerwehr.
272	16.09.2020	Im Grund	09:52	11:05	NOTF TV, Notfalleinsatz, Patient hinter verschlossener Tür	30-32-01 (DLK 23), 30-41-01 (MLF)	Für den Rettungsdienst wurde eine Tür geöffnet.
273	16.09.2020	Feldstraße	19:23	20:13	NOTF TV, Notfalleinsatz, Patient hinter verschlossener Tür	30-41-01 (MLF)	Für den Rettungsdienst wurde eine Tür geöffnet.
274	18.09.2020	Holmer Straße	19:19	19:45	FEU K, Feuer, klein	30-18-01 (MTW), 30-48-01 (HLF 1)	An der Einsatzstelle keine Tätigkeit für die Feuerwehr.
275	18.09.2020	Kirchstieg	19:58	20:44	TH K, Technische Hilfeleistung, klein	30-41-01 (MLF)	Aus einem fest sitzenden Aufzug wurden mehrere Personen befreit.
276	21.09.2020	Alter Zirkusplatz	09:52	10:35	FEU RWM K, Feuer, klein, Rauchwarnmelder	30-18-01 (MTW), 30-48-01 (HLF 1)	Ein piepender Rauchwarnmelder führte zur Alarmierung der Feuerwehr, die aber vor Ort kein Feuer feststellen konnte.
277	21.09.2020	Strandweg	09:00	16:24	NIL, Nicht im Leitrechner. Alle Einsatzlagen, für die es kein Stichwort gibt	30-32-01 (DLK 23)	Amtshilfe für die Stadt Wedel.
278	21.09.2020	Gröner Born	15:39	16:34	TH K, Technische Hilfeleistung, klein	30-18-01 (MTW), 30-41-01 (MLF)	Gemeinsam mit dem Rettungsdienst wurde ein Patient aus einer Wohnung zum Rettungswagen transportiert.



Nr.	Datum	Einsatzort	Beginn	Ende	Einsatzstichwort	Fahrzeuge/Geräte	Bericht
279	23.09.2020	Feldstraße	11:19	13:20	TH K X, Technische Hilfe, klein, mit Gefahrstoff	30-11-01 (ELW 1), 30-14-01 (MZF), 30- 46-01 (LF 20), 30- 68-01 (LKW Lbw)	Bericht folgt
280	23.09.2020	Bullenseedamm	19:36	20:20	FEU BMA, Feuer, Standard, Einlauf Brandmeldeanlage	30-11-01 (ELW 1), 30-18-01 (MTW), 30- 18-02 (MTW), 30-25- 01 (TLF 4000), 30- 32-01 (DLK 23), 30- 48-01 (HLF 1)	Die Brandmeldeanlage hatte ausgelöst. Das Gebäude wurde begangen und der betreffende Melder kontrolliert.
281	25.09.2020	Bahnhofstraße	19:04	19:50	FEU, Feuer, Standard	30-11-01 (ELW 1), 30-18-01 (MTW), 30- 18-02 (MTW), 30-25- 01 (TLF 4000), 30- 32-01 (DLK 23), 30- 48-01 (HLF 1)	Angebrannte Gegenstände auf dem Herd gaben Anlass zur Alarmierung.
282	28.09.2020	Rathausplatz	23:59	00:45	FEU K, Feuer, klein	30-18-01 (MTW), 30- 48-01 (HLF 1)	Lageerkundung an der Einsatzstelle.
283	29.09.2020	Spitzerdorf- straße	06:57	07:10	TH K, Technische Hilfeleistung, klein	30-48-01 (HLF 1)	Einsatzabbruch vor dem Eintreffen an der Einsatzstelle.
284	29.09.2020	Elbstraße	23:25	00:05	FEU RWM K, Feuer, klein, Rauchwarnmelder	30-11-01 (ELW 1), 30-18-01 (MTW), 30- 48-01 (HLF 1)	Ein piepender Rauchwarnmelder führte zur Alarmierung der Feuerwehr, die aber vor Ort kein Feuer feststellen konnte.
285	30.09.2020	Boockholtz- straße	09:21	10:00	NOTF TV, Notfalleinsatz, Patient hinter verschlossener Tür	30-41-01 (MLF)	An der Einsatzstelle keine Tätigkeit für die Feuerwehr.
286	30.09.2020	Bekstraße	22:43	23:27	FEU K BMA , Feuer, klein, Einlauf Brandmeldeanlage	30-11-01 (ELW 1), 30-18-01 (MTW), 30- 18-02 (MTW), 30-25- 01 (TLF 4000), 30- 32-01 (DLK 23), 30- 48-01 (HLF 1)	Die Brandmeldeanlage hatte ausgelöst, weil ein Druckknopfmelder mutwillig betätigt worden war.
287	01.10.2020	Rissener Straße	09:16	10:30	FEU BMA, Feuer, Standard, Einlauf Brandmeldeanlage	30-14-01 (MZF), 30- 18-01 (MTW), 30-48- 01 (HLF 1)	Die Brandmeldeanlage hatte ausgelöst. Das Gebäude wurde begangen und der betreffende Melder kontrolliert.
288	01.10.2020	Wespenstieg	09:53	12:45	TH K, Technische Hilfeleistung, klein	30-25-01 (TLF 4000)	Es wurde Amtshilfe für den Bauhof geleistet.
289	02.10.2020	Lindenstraße	17:05	18:00	THTIER K, Technische Hilfeleistung, Tier in Notlage (Klein- und Haustiere)	30-41-01 (MLF)	eine Tierrettung wurde durchgeführt.
290	04.10.2020	Hans-Böckler- Platz	16:31	17:15	FEU BMA, Feuer, Standard, Einlauf Brandmeldeanlage	30-10-01 (KdoW), 30-11-01 (ELW 1), 30-18-01 (MTW), 30- 18-02 (MTW), 30-25- 01 (TLF 4000), 30- 32-01 (DLK 23), 30- 48-01 (HLF 1)	Die Brandmeldeanlage hatte ausgelöst. Die Ursache war eine Rauchentwicklung durch angebranntes Essen.
291	06.10.2020	Rissener Straße	11:52	12:35	NOTF TV, Notfalleinsatz, Patient hinter verschlossener Tür	30-41-01 (MLF)	Für den Rettungsdienst wurde eine Tür geöffnet.



Nr.	Datum	Einsatzort	Beginn	Ende	Einsatzstichwort	Fahrzeuge/Geräte	Bericht
292	06.10.2020	Vogt-Körner-Straße	14:37	15:20	FEU Y, Feuer, Standard, Menschenleben in Gefahr	30-11-01 (ELW 1), 30-18-01 (MTW), 30-18-02 (MTW), 30-25-01 (TLF 4000), 30-32-01 (DLK 23), 30-48-01 (HLF 1)	Angebranntes Essen gab Anlass zur Alarmierung.
293	06.10.2020	Vogt-Körner-Straße	20:30	20:40	NOTF TV, Notfalleinsatz, Patient hinter verschlossener Tür	30-41-01 (MLF)	Für den Rettungsdienst wurde eine Tür geöffnet.
294	08.10.2020	Vogt-Körner-Straße	12:02	12:59	NOTF TV, Notfalleinsatz, Patient hinter verschlossener Tür	30-41-01 (MLF)	Für den Rettungsdienst wurde eine Tür geöffnet.
295	10.10.2020	Gorch-Fock-Straße	11:24	11:55	TH K, Technische Hilfeleistung, klein	30-41-01 (MLF)	Aus einem fest sitzenden Aufzug wurden mehrere Personen befreit.
296	10.10.2020	Elbe (Bundeswasserstraße)	12:51	15:30	TH WASSER Y, Technische Hilfeleistung, in Gewässern, Menschenleben in Gefahr	30-11-01 (ELW 1), 30-18-01 (MTW), 30-18-02 (MTW), 30-78-01 (MZB), 30-78-02 (MZB), Pel30-78-1 (MRB (DLRG)), Pel30-78-2 (MRB (DLRG)), Pel30-78-4 (MRB (DLRG))	Eine gekenterte Jolle mit zwei Besatzungsmitgliedern gab Anlass zur Alarmierung. Die Personen wurden durch die DLRG gerettet.
297	10.10.2020	Elbe (Bundeswasserstraße)	14:23	14:55	TH WASSER Y, Technische Hilfeleistung, in Gewässern, Menschenleben in Gefahr	30-11-01 (ELW 1), 30-78-01 (MZB), 30-78-02 (MZB)	Einsatzabbruch vor dem Eintreffen an der Einsatzstelle.
298	10.10.2020	Haseldorf	15:03	17:30	TH K, Technische Hilfeleistung, klein	30-18-02 (MTW), 30-63-01 (WLF 26)	Nach einem Maschinenschaden musste ein Boot der Feuerwehr Wedel geborgen werden.
299	11.10.2020	Feldstraße	08:56	10:13	FEU BMA, Feuer, Standard, Einlauf Brandmeldeanlage	30-11-01 (ELW 1), 30-18-01 (MTW), 30-18-02 (MTW), 30-25-01 (TLF 4000), 30-32-01 (DLK 23), 30-48-01 (HLF 1)	Die Brandmeldeanlage hatte ausgelöst. Das Gebäude wurde begangen und der betreffende Melder kontrolliert.
300	11.10.2020	Rudolf-Breitscheid-Straße	21:20	21:55	NOTF TV, Notfalleinsatz, Patient hinter verschlossener Tür	30-41-01 (MLF)	Für den Rettungsdienst wurde eine Tür geöffnet.
301	16.10.2020	Galgenberg	01:01	01:45	FEU, Feuer, Standard	30-18-01 (MTW), 30-25-01 (TLF 4000)	Ein brennender Container wurde gelöscht.
302	16.10.2020	Mühlenstraße	17:05	17:31	NOTF TV, Notfalleinsatz, Patient hinter verschlossener Tür	30-41-01 (MLF)	Für den Rettungsdienst wurde eine Tür geöffnet.
303	16.10.2020	Spitzerdorfstraße	22:46	23:20	THTIER K, Technische Hilfeleistung, Tier in Notlage (Klein- und Haustiere)	30-25-01 (TLF 4000), 30-41-01 (MLF)	Eine Katze in einem Kellerschacht gab Anlass zur Alarmierung.

Nr.	Datum	Einsatzort	Beginn	Ende	Einsatzstichwort	Fahrzeuge/Geräte	Bericht
304	16.10.2020	Mühlenstraße	17:12	17:42	NOTF TV, Notfalleinsatz, Patient hinter verschlossener Tür	30-41-01 (MLF)	Für den Rettungsdienst wurde eine Tür geöffnet.
305	16.10.2020	Spitzerdorfstraße	22:49	23:20	THTIER K, Technische Hilfeleistung, Tier in Notlage (Klein- und Haustiere)	30-41-01 (MLF)	An der Einsatzstelle keine Tätigkeit für die Feuerwehr.
306	19.10.2020	Bahnhofstraße	13:55	14:45	FEU, Feuer, Standard	30-11-01 (ELW 1), 30-18-01 (MTW), 30-18-02 (MTW), 30-25-01 (TLF 4000), 30-32-01 (DLK 23), 30-48-01 (HLF 1)	Angebranntes Essen gab Anlass zur Alarmierung.
307	22.10.2020	Möllers Park	10:03	10:40	NOTF TV, Notfalleinsatz, Patient hinter verschlossener Tür	30-41-01 (MLF)	Für den Rettungsdienst wurde eine Tür geöffnet.
308	22.10.2020	Pulverstraße	11:20	11:40	THDRZF, Technische Hilfeleistung, Objekt droht zu fallen	30-14-01 (MZF)	An der Einsatzstelle keine Tätigkeit für die Feuerwehr.
309	22.10.2020	Kronskamp	12:10	12:35	FEU K, Feuer, klein	30-14-01 (MZF)	Brannte Unrat
310	24.10.2020	Pinneberger Straße	09:38	10:35	FEU K, Feuer, klein	30-10-01 (KdoW), 30-18-01 (MTW), 30-48-01 (HLF 1)	An der Einsatzstelle keine Tätigkeit für die Feuerwehr.
311	25.10.2020	Elbe (Bundeswasserstraße)	15:46	17:15	TH K Wasser, Technische Hilfeleistung klein, in Gewässern	30-10-01 (KdoW), 30-14-01 (MZF), 30-18-02 (MTW), 30-48-02 (HLF 2), Pel30-78-6 (MRB (DLRG))	Ein Motorboot wurde abgeschleppt.
312	25.10.2020	Hans-Böckler-Platz	16:05	16:45	TH K, Technische Hilfeleistung, klein	30-41-01 (MLF)	Aus einem fest sitzenden Aufzug wurden mehrere Personen befreit.
313	26.10.2020	Bekstraße	00:06	01:15	FEU AUS, Feuer, gelöscht	30-18-01 (MTW), 30-48-01 (HLF 1)	Die Brandmeldeanlage hatte ausgelöst. Die Ursache war eine Rauchentwicklung durch angebranntes Essen.
314	27.10.2020	Hetlingen	21:23	23:25	TH WASSER, Technische Hilfeleistung, in Gewässern	30-11-01 (ELW 1), 30-18-01 (MTW), 30-43-01 (LF 10/6), 30-78-02 (MZB)	Amtshilfe für die Feuerwehr Hetlingen auf der Elbe
315	28.10.2020	Hans-Böckler-Platz	20:16	22:19	NOTF TV, Notfalleinsatz, Patient hinter verschlossener Tür	30-41-01 (MLF)	Für den Rettungsdienst wurde eine Tür geöffnet.
316	02.11.2020	Mühlenstraße	22:32	23:13	NOTF TV, Notfalleinsatz, Patient hinter verschlossener Tür	30-41-01 (MLF)	Für den Rettungsdienst wurde eine Tür geöffnet.
317	03.11.2020	Holmer Straße	02:25	03:14	FEU BMA, Feuer, Standard, Einlauf Brandmeldeanlage	30-11-01 (ELW 1), 30-25-01 (TLF 4000), 30-32-01 (DLK 23), 30-48-01 (HLF 1)	Die Brandmeldeanlage hatte ausgelöst. Das Gebäude wurde begangen und der betreffende Melder kontrolliert.

Nr.	Datum	Einsatzort	Beginn	Ende	Einsatzstichwort	Fahrzeuge/Geräte	Bericht
318	03.11.2020	Bei der Doppelreihe	15:20	15:43	FEU, Feuer, Standard		Einsatzabbruch vor dem Eintreffen an der Einsatzstelle.
319	10.11.2020	Gnäterkuhlenweg	19:10	20:25	FEU BMA, Feuer, Standard, Einlauf Brandmeldeanlage	30-11-01 (ELW 1), 30-18-01 (MTW), 30-18-02 (MTW), 30-25-01 (TLF 4000), 30-32-01 (DLK 23), 30-48-01 (HLF 1)	Die Brandmeldeanlage hatte ausgelöst. Das Gebäude wurde begangen und der betreffende Melder kontrolliert.
320	11.11.2020	Kronskamp	09:21	10:15	FEU Y, Feuer, Standard, Menschenleben in Gefahr	30-11-01 (ELW 1), 30-14-01 (MZF), 30-18-01 (MTW), 30-18-02 (MTW), 30-25-01 (TLF 4000), 30-32-01 (DLK 23), 30-48-01 (HLF 1)	Angebranntes Essen gab Anlass zur Alarmierung.
321	12.11.2020	Rissener Straße	13:03	13:55	TH K, Technische Hilfeleistung, klein	30-41-01 (MLF)	Gemeinsam mit dem Rettungsdienst wurde ein Patient aus einer Wohnung zum Rettungswagen transportiert.
322	14.11.2020	Hans-Böckler-Platz	18:17	19:15	TH K, Technische Hilfeleistung, klein	30-18-01 (MTW), 30-41-01 (MLF)	Aus einem fest sitzenden Aufzug wurden mehrere Personen befreit.
323	16.11.2020	Hans-Böckler-Platz	05:12	06:05	NOTF TV, Notfalleinsatz, Patient hinter verschlossener Tür	30-18-02 (MTW), 30-41-01 (MLF)	Einsatzabbruch vor dem Eintreffen an der Einsatzstelle.
324	18.11.2020	An der Windmühle	17:42	18:54	FEU, Feuer, Standard	30-11-01 (ELW 1), 30-18-01 (MTW), 30-18-02 (MTW), 30-25-01 (TLF 4000), 30-32-01 (DLK 23), 30-48-01 (HLF 1)	Angebranntes Essen gab Anlass zur Alarmierung.
325	21.11.2020	Schulsteig	10:23	11:00	NOTF TV, Notfalleinsatz, Patient hinter verschlossener Tür	30-41-01 (MLF)	Für den Rettungsdienst wurde eine Tür geöffnet.
326	22.11.2020	Bullenseedamm	02:57	03:44	FEU BMA, Feuer, Standard, Einlauf Brandmeldeanlage	30-11-01 (ELW 1), 30-18-01 (MTW), 30-18-02 (MTW), 30-25-01 (TLF 4000), 30-32-01 (DLK 23), 30-48-01 (HLF 1)	Die Brandmeldeanlage hatte ausgelöst. Das Gebäude wurde begangen und der betreffende Melder kontrolliert.
327	22.11.2020	Sandlochweg	10:18	11:15	THAUST K, Technische Hilfeleistung, Austritt von Betriebsstoffen, klein	30-18-01 (MTW), 30-41-01 (MLF), 30-68-01 (LKW Lbw), Große Kehrmaschine (Bauhof Wedel), Pritschenwagen I (Bauhof Wedel)	Eine Ölspur wurde abgestreut.
328	22.11.2020	Gerhart-Hauptmann-Straße	16:36	16:45	TH K, Technische Hilfeleistung, klein	30-41-01 (MLF)	An der Einsatzstelle keine Tätigkeit für die Feuerwehr.
329	24.11.2020	Pinneberger Straße	07:36	07:36	NIL, Nicht im Leitrechner. Alle Einsatzlagen, für die es kein Stichwort gibt		Einsatzabbruch

Nr.	Datum	Einsatzort	Beginn	Ende	Einsatzstichwort	Fahrzeuge/Geräte	Bericht
330	27.11.2020	Gärtnerstraße	21:03	21:53	NOTF TV, Notfalleinsatz, Patient hinter verschlossener Tür	30-41-01 (MLF)	Für den Rettungsdienst wurde eine Tür geöffnet.
331	27.11.2020	Mühlenstraße	22:46	22:46	TH WASSER Y, Technische Hilfeleistung, in Gewässern, Menschenleben in Gefahr		Einsatzabbruch vor dem Eintreffen an der Einsatzstelle.
332	29.11.2020	Holmer Straße	23:41	00:47	TH K, Technische Hilfeleistung, klein	30-18-01 (MTW), 30-41-01 (MLF), 30-48-02 (HLF 2)	Es wurde Amtshilfe für die Polizei geleistet.
333	01.12.2020	Bahnhofstraße	12:00	12:35	NOTF TV, Notfalleinsatz, Patient hinter verschlossener Tür	30-41-01 (MLF)	
334	02.12.2020	Hanna-Lucas-Straße	02:50	03:57	NOTF NA DLK, Notfalleinsatz mit Notarzt, zusätzlich Hubrettungsmittel	30-32-01 (DLK 23), 30-41-01 (MLF)	Gemeinsam mit dem Rettungsdienst wurde ein Patient aus einer Wohnung zum Rettungswagen transportiert.
335	02.12.2020	Pulverstraße	16:44	17:58	TH K, Technische Hilfeleistung, klein	30-18-02 (MTW), 30-41-01 (MLF)	Ein Wasserrohrbruch in einer Wohnung wurde abgeschiebert und anschließend gelenzt.
336	02.12.2020	Rosengarten	20:10	21:00	FEU K, Feuer, klein	30-48-01 (HLF 1)	Ein brennender Container wurde gelöscht.
337	05.12.2020	Bündtwiete	05:34	06:15	FEU, Feuer, Standard	30-11-01 (ELW 1), 30-18-01 (MTW), 30-18-02 (MTW), 30-25-01 (TLF 4000), 30-32-01 (DLK 23), 30-48-01 (HLF 1)	An der Einsatzstelle keine Tätigkeit für die Feuerwehr.
338	05.12.2020	Mozartstraße	14:14	15:00	NOTF TV, Notfalleinsatz, Patient hinter verschlossener Tür	30-18-01 (MTW), 30-41-01 (MLF)	Für den Rettungsdienst wurde eine Tür geöffnet.
339	08.12.2020	Bahnhofstraße	05:59	06:55	TH K, Technische Hilfeleistung, klein	30-41-01 (MLF)	Aus einem fest sitzenden Aufzug wurden mehrere Personen befreit.
340	08.12.2020	Tinsdaler Weg	14:16	14:51	FEU K, Feuer, klein	30-18-01 (MTW), 30-41-01 (MLF)	Ein brennender Stapel Altpapier wurde gelöscht.
341	10.12.2020	Hasenkamp	21:00	21:15	NOTF TV, Notfalleinsatz, Patient hinter verschlossener Tür		Einsatzabbruch vor dem Eintreffen an der Einsatzstelle.
342	13.12.2020	Gorch-Fock-Straße	18:23	18:43	FEU BMA, Feuer, Standard, Einlauf Brandmeldeanlage	30-18-01 (MTW), 30-48-01 (HLF 1)	Die Brandmeldeanlage hatte ausgelöst. Die Ursache war eine Rauchentwicklung durch angebranntes Essen.
343	14.12.2020	Langenkamp	12:39	15:30	FEU BMA, Feuer, Standard, Einlauf Brandmeldeanlage	30-14-01 (MZF), 30-18-01 (MTW), 30-18-02 (MTW), 30-25-01 (TLF 4000), 30-46-01 (LF 20), 30-48-01 (HLF 1), 30-48-02 (HLF 2), 30-68-01 (LKW Lbw)	Die Brandmeldeanlage hatte ausgelöst. Die Ursache war eine Rauchentwicklung durch ein Feuer in einer Abzugsanlage einer Maschine.

Nr.	Datum	Einsatzort	Beginn	Ende	Einsatzstichwort	Fahrzeuge/Geräte	Bericht
344	14.12.2020	Kronskamp	13:19	15:15	THAUST, Technische Hilfeleistung, Austritt von Betriebsstoffen, Standard	30-14-01 (MZF), 30-18-02 (MTW), 30-41-01 (MLF), 30-43-01 (LF 10/6), 30-46-01 (LF 20), 30-48-02 (HLF 2), 30-63-01 (WLF 26), 30-68-01 (LKW Lbw), Abrollbehälter Ölwehr 23 (Ölschlängel), Große Kehrmaschine (Bauhof Wedel), Kleine Kehrmaschine (Bauhof Wedel), Kleine Kehrmaschine 2 (Bauhof Wedel), Pritschenwagen I (Bauhof Wedel), Pritschenwagen II (Bauhof Wedel)	Eine Ölspur wurde abgestreut.
345	14.12.2020	Steinberg	17:10	18:10	FEU Y, Feuer, Standard, Menschenleben in Gefahr	30-11-01 (ELW 1), 30-18-01 (MTW), 30-18-02 (MTW), 30-25-01 (TLF 4000), 30-32-01 (DLK 23), 30-48-01 (HLF 1)	Ein piepender Rauchwarnmelder führte zur Alarmierung der Feuerwehr, vor Ort brannte ein Stuhl.
346	14.12.2020	Bahnhofstraße	18:39	19:39	FEU RWM K, Feuer, klein, Rauchwarnmelder	30-18-01 (MTW), 30-32-01 (DLK 23), 30-48-01 (HLF 1)	Ein piepender Rauchwarnmelder führte zur Alarmierung der Feuerwehr, die aber vor Ort kein Feuer feststellen konnte.
347	18.12.2020	Pulverstraße	14:49	15:39	FEU BMA, Feuer, Standard, Einlauf Brandmeldeanlage	30-25-01 (TLF 4000), 30-48-01 (HLF 1)	Die Brandmeldeanlage hatte ausgelöst. Das Gebäude wurde begangen und der betreffende Melder kontrolliert.
348	20.12.2020	Vogt-Körner-Straße	15:54	17:14	NOTF NA DLK, Notfalleinsatz mit Notarzt, zusätzlich Hubrettungsmittel	30-32-01 (DLK 23), 30-41-01 (MLF)	Für den Rettungsdienst wurde ein Patient mit Hilfe der Drehleiter liegend aus einer Wohnung transportiert.
349	22.12.2020	Wiedestraße	13:58	14:38	FEU Y, Feuer, Standard, Menschenleben in Gefahr	30-10-01 (KdoW), 30-11-01 (ELW 1), 30-18-01 (MTW), 30-18-02 (MTW), 30-25-01 (TLF 4000), 30-32-01 (DLK 23), 30-48-01 (HLF 1)	Die Ursache war eine Rauchentwicklung durch angebranntes Essen.
350	23.12.2020	Breslaustraße	07:34	08:16	FEU BMA, Feuer, Standard, Einlauf Brandmeldeanlage	30-32-01 (DLK 23), 30-48-01 (HLF 1)	Ein piepender Rauchwarnmelder führte zur Alarmierung der Feuerwehr, die aber vor Ort kein Feuer feststellen konnte.
351	23.12.2020	Bullenseedamm	19:31	20:10	FEU BMA, Feuer, Standard, Einlauf Brandmeldeanlage	30-14-01 (MZF)	An der Einsatzstelle keine Tätigkeit für die Feuerwehr.
352	25.12.2020	Kirchstieg	06:53	07:20	FEU RWM K, Feuer, klein, Rauchwarnmelder		Einsatzabbruch vor dem Eintreffen an der Einsatzstelle.
353	25.12.2020	Galgenberg	09:27	11:00	THAUST, Technische Hilfeleistung, Austritt von Betriebsstoffen, Standard	30-18-02 (MTW), 30-48-02 (HLF 2), LKW mit Kran (Bauhof Wedel), Pritschenwagen I (Bauhof Wedel)	Eine Ölspur wurde abgestreut.

Nr.	Datum	Einsatzort	Beginn	Ende	Einsatzstichwort	Fahrzeuge/Geräte	Bericht
354	26.12.2020	Am Lohhof	16:17	16:59	NOTF TV NA, Notfalleinsatz, Patient hinter verschlossener Tür, mit Notarzt	30-41-01 (MLF)	Einsatzabbruch vor dem Eintreffen an der Einsatzstelle.
355	26.12.2020	Parnaßstraße	23:57	00:45	FEU RWM K, Feuer, klein, Rauchwarnmelder	30-18-01 (MTW), 30-32-01 (DLK 23), 30-48-01 (HLF 1)	Ein piepender Rauchwarnmelder führte zur Alarmierung der Feuerwehr, die aber vor Ort kein Feuer feststellen konnte.
356	29.12.2020	Hörnstraße	10:56	11:26	TH K, Technische Hilfeleistung, klein	30-14-01 (MZF), 30-41-01 (MLF)	Ein Wasserrohrbruch abgeschiebert und eine Wohnung anschließend gelenzt.
357	30.12.2020	Spitzerdorfstraße	05:51	06:10	NOTF TV, Notfalleinsatz, Patient hinter verschlossener Tür		An der Einsatzstelle keine Tätigkeit für die Feuerwehr.
358	30.12.2020	Lindenstraße	18:50	19:31	FEU K, Feuer, klein	30-18-01 (MTW), 30-48-01 (HLF 1)	Ein brennender Container wurde gelöscht.
359	30.12.2020	Bullenseedamm	19:19	20:22	FEU BMA, Feuer, Standard, Einlauf Brandmeldeanlage	30-11-01 (ELW 1), 30-18-01 (MTW), 30-18-02 (MTW), 30-25-01 (TLF 4000), 30-32-01 (DLK 23), 30-48-01 (HLF 1)	Die Brandmeldeanlage hatte ausgelöst. Das Gebäude wurde begangen und der betreffende Melder kontrolliert.

## 2. Monatliche Verteilung

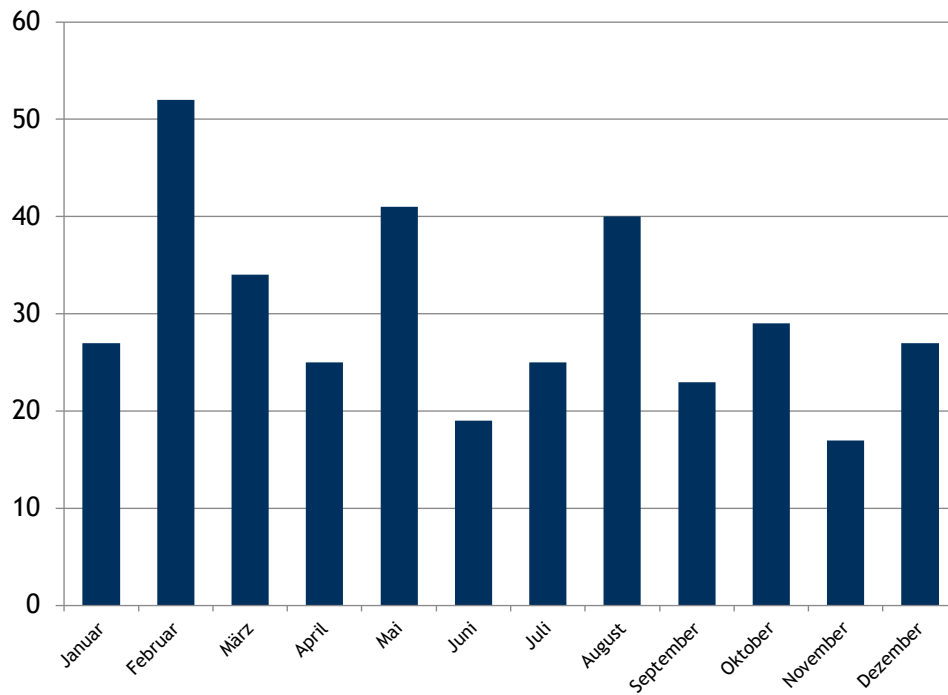

## 3. Verteilung nach Wochentagen

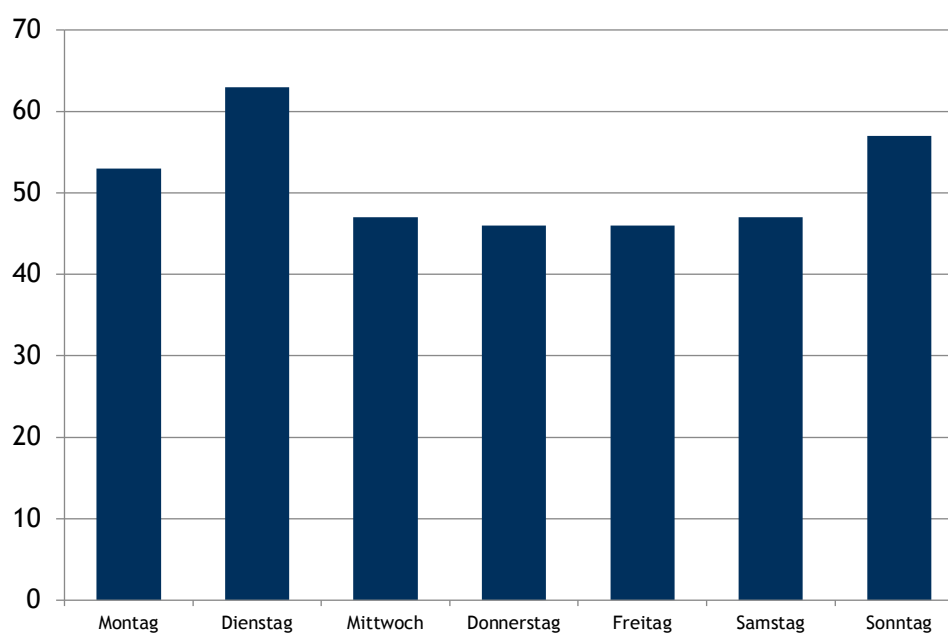

## 4. Zeitliche Verteilung

