STADT WEDEL - LANDSCHAFTSPLAN Biotoptypen 2006

M. 1:10.000

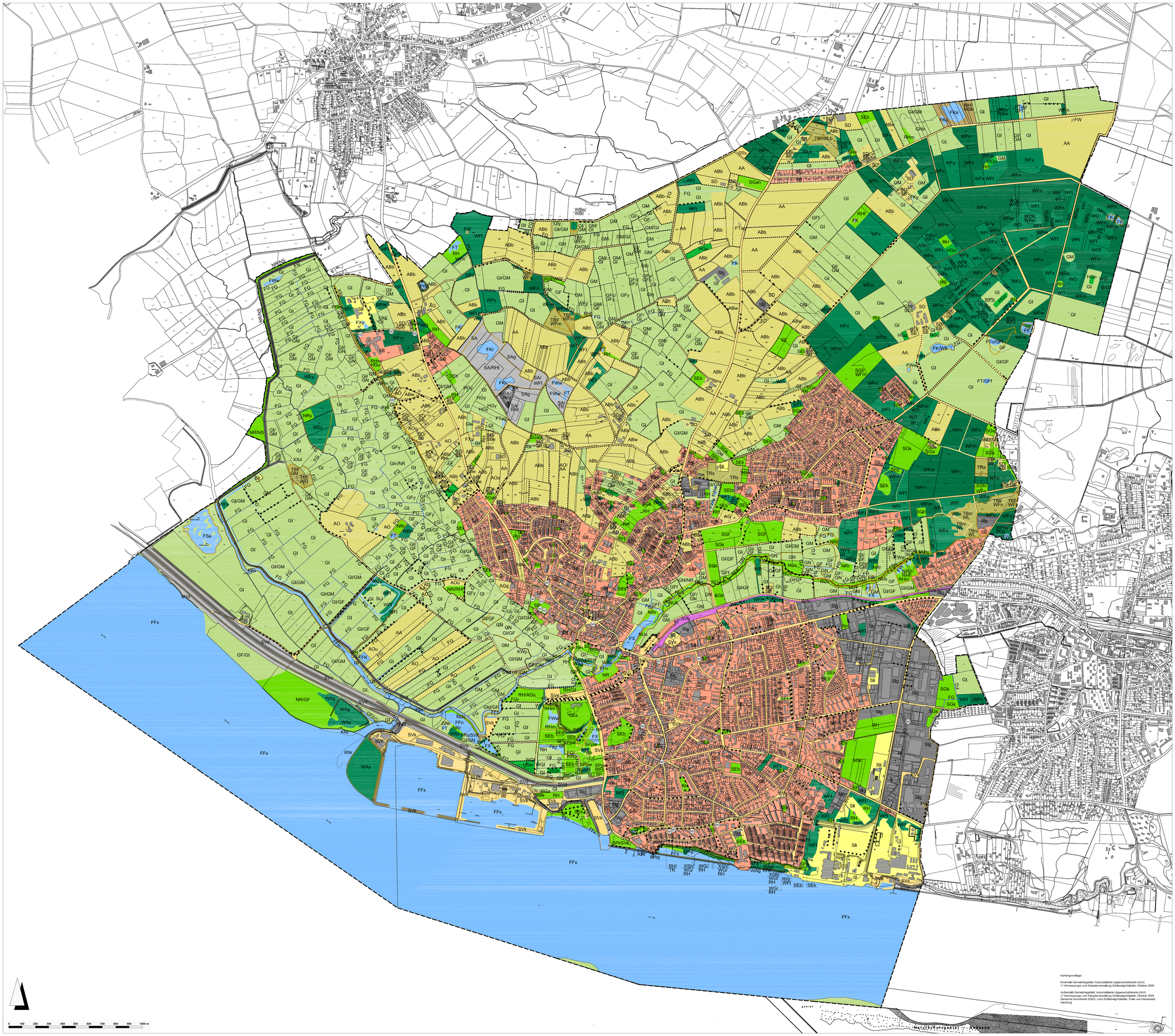

Zeichenerklärung

Meer und Meeresküste

- KWp Priele, Wattrinnen
- KW Brack- und Salzwasserröhricht

Wälder, Büsche und Kleingehölze

- WB Bruchwald und -gebüsch
- WBa Bruchwald nährstoffreichter Standorte
- WBb Birkenbruchwald
- WBw Weidenfeuchtgebüsch
- WBd Erlen-/Birkenwälder entwässerter Bruchwaldstandorte
- WBe Silberweidenauwald
- WBu Weidengebüsch in Flussauen
- WF Feuchte und Sumpfwälder der Quellbereiche und Bachauen sowie grundwasserbeeinflusster Standorte
- WFe Erlen-Eschen-Sumpfwald
- WFz sonstiger Sumpfwald
- WL bodensaure Laubwälder
- WLm Birken-Eichenwald
- WO sonstige Gebüsche
- WOf Gebüsche feuchter und frischer Standorte
- WOx Gebüsche aus nicht heimischen oder standortfremden Gehölzen
- WP Laubholzbestände feuchter bis nasser Standorte
- WPl sonstige Laubholzbestände
- WPm Laub-Nadelholz-Mischbestände
- WPn Nadelforsten
- WPx sonstige Forstflächen mit heimischen Baumarten
- WPy sonstige Forstflächen überwiegend mit nicht heimischen Baumarten
- WPi Pionierwald
- WPb Birken- und Zitterpappel-Pionierwald
- WPw sonstiger Pionierwald
- WG Waldlichtungsflur
- WGf Waldlichtungsflur feuchter bis nasser Standorte
- WR Waldrand
- HGo sonstiges naturnahes Feldgehölz
- HGs Streuobstwiese
- Knick, Baumreihen

Binnengewässer

- FQ Quellbereich
- FBn naturnaher Bach
- FFn naturnaher Fluss
- FFx naturferner Fluss
- FFs Sandufer an größeren Fließgewässern außerhalb der Küstenbereiche
- FFw Flusswatt
- FG künstliche Fließgewässer/Gräben, Kanäle
- FGr naturferner Graben
- FT Tümpel
- FTag Tümpel in Agrarfläche, Uferbereiche genutzt
- FTo Tümpel in landwirtschaftlich ungenutzter Oberfläche
- FK Kleingewässer
- FKa naturnahes nährstoffarmes Kleingewässer
- FKr naturnahes nährstoffreiches Kleingewässer
- FKt naturnaher nährstoffreicher Stauteich
- FKy sonstiges naturnahes Kleingewässer
- FW natürliche oder naturgeprägte Flächgewässer, Weiher
- FWw Weiher
- FS Seen (offene Wasserflächen)
- FSe eutropher See
- FX künstliche oder künstlich überprägte Stillgewässer
- FXy sonstiges künstliches Stillgewässer
- FV Verfüllungsbereiche mit Röhricht

Hoch- und Übergangsmoore

- MH Hoch- und Übergangsmoore
- MHs Birken-Stadium der Degeneration

Gehölzfreie Biotope der Niedermoore, Sümpfe und Ufer

- NRa Seggenried
- NR Landröhrichte
- NRs Schilf-/Rohrkolben-/Teichsimsen-Röhrichte
- NRr Rohrglanzgras-/Wasserschwaden-Röhrichte
- NUs Ufersaudenflur

Heiden, Magerrasen, Binnendünen

- TR Mager- und Trockenrasen
- TRa kalkarme Sand-Magerrasen
- TRs artenarme Sukzessionsstadien
- TBn Binnendüne mit naturnaher Vegetation
- TBf Binnendüne mit naturferner Vegetation

Grünland

- GM Mesophiles Grünland frischer bis mäßig feuchter Standorte
- GN Seggen- und binsenreiche Nasswiesen
- GNb basenreiche, nährstoffarme Nasswiese
- GNr nährstoffreiche Nasswiese
- GF sonstiges artenreiches Feucht- und Nassgrünland
- GFc Sumpfdotterblumen-Wiese
- GFf Flutrasen
- GFy sonstige wechselfeuchte Wiese
- GI artenarmes Intensivgrünland
- GIa Intensivgrünland auf Niedermoorstandorten
- GIe Einsaatgrünland
- GIy sonstiges Weideland

Acker- und Gartenbau-Biotope

- AA Acker
- AG Gartenbaufläche
- AGg Gemüse-Gartenbau
- AB Baumschule
- ABw Weihnachtsbaum-Plantage
- AO Obstplantage
- AOe Obstbaum-Plantage
- AOu brachliegende Obstplantage

Ruderalfluren

- RH halbruderale Gras- und Staudenflur
- RHf halbruderale Gras- und Staudenflur feuchter Standorte
- RHm halbruderale Gras- und Staudenflur mittlerer Standorte

Besondere, geomorphologisch definierte Biotope

- XBh steiler Hang im Binnenland

Siedlungsbiotope

- SB Biotope der gemischten Bauflächen/Stadtgebiete
- SBg Großformbebauung und Hochhäuser
- SBe Einzel- und Reihenhausbebauung
- SBv alte Villen mit parkartigen Gärten
- SBF öffentliche Gebäude mit Freiflächen
- SD Biotope der gemischten Bauflächen/Dorfgebiete
- SII Industrieflächen und stark versiegelte Ver- und Entsorgungsanlagen
- Slg Gewerbegebiete, Gewerbebetriebe
- SP (öffentliche) Grün- und Parkanlagen
- SPi intensiv gepflegte Grünanlagen
- SPp Parkanlagen
- SPpw waldartige Parkanlagen
- SE Sport- und Erholungsanlagen
- SEa Schwimmbad (Schwimmbecken, Gebäude, Rasenflächen etc.)
- SEb Sportplatz, Reitplatz
- SEk Kinderspielplatz
- SGF Friedhof
- SGh Ferienhaussiedlung
- SGk Kleingartenanlage
- SGa Gärten
- SGab Bauerngarten
- SGag Gemüse- und (Beeren-)Obstgarten
- SGat Naturgarten, extensiv gepflegt
- SGae Gartenbrache
- SVb Bahn-/Gleisanlage
- SVs Straßenverkehrsfläche
- SVk Kanal / Hafen- und Schleusenanlage
- SVd Damm oder Deich
- SVx sonstiges Küstenschutz- bzw. Hochwasserschutzbauwerk
- SA Biotope der Abgrabungs- und Aufschüttungsflächen
- SAg Abgrabungsfläche

Sonstiges

- Gesetzlich geschützte Biotope
- ND Naturdenkmäler
- Grenze des räumlichen Geltungsbereiches

STADT WEDEL
LANDSCHAFTSPLAN
Biotoptypen 2006

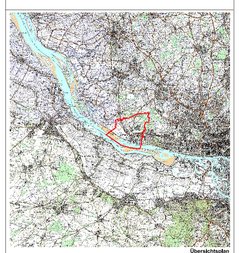

Übersichtsplan

Aktualisierung der Biotoptypen 2006 durch Planula Planungsbüro für Naturschutz und Landschaftsökologie, Hamburg

15.11.2007	**STADT WEDEL**	
bearbeitet: Ma	**Fachbereich Bauen und Umwelt** **Fachdienst Stadt- und Landschaftsplanung**	**Maßstab: 1:10.000**
gezeichnet: Be	V:\Data\G14\1\projekte\landschaftsplanung\biotoptypenkartierung_massnahmenplan\arbeitsordner\biotoptypen_landschaftsplan\Wedel_LP_2006\Wedel_Biotoptypen_Blatt01.dwg	