Bahnhofstraße neu erleben

Ansprechpartner:
Stadt Wedel
Veit Krasnicki, Mobilitätsmanager
Rathausplatz 3-5
22880 Wedel
Tel. 04103 707 379
E-Mail: v.krasnicki@stadt.wedel.de

Weitere Informationen finden Sie auf der Mobilitätsseite der Stadt Wedel:
www.wedel-mobil.de

Wedel

Verkehrsversuch

Bahnhofstraße neu erleben

Die Bahnhofstraße wird zur Fahrradstraße

AB 7. JULI 2023

Wedel

Die Bahnhofstraße wird zur Fahrradstraße

Als Teil eines Verkehrsversuches wird die Bahnhofstraße ab dem 7. Juli 2023 zu einer Fahrradstraße. Ein Verkehrsversuch deshalb, weil die Stadt die Fahrradstraße zunächst auf Zeit einrichtet und die Auswirkungen dieser Maßnahme untersucht. Die Ergebnisse der Untersuchung werden anschließend ausgewertet und öffentlich präsentiert.

Was sind die Ziele?

- **Angenehmer**
  Der Verkehr und der Aufenthalt sollen in der Bahnhofstraße – als wichtige Einkaufsstraße und gleichzeitig eine der Hauptfahrradrouten in Wedel – angenehmer gestaltet werden.
- **Klimafreundlicher**
  Die Einrichtung der Fahrradstraße ist aktiver Klimaschutz, da viele Personen nun häufiger das Fahrrad nutzen und sich somit klimafreundlicher fortbewegen.
- **Sicherer**
  Die reduzierte Geschwindigkeit senkt das Unfallrisiko.
- **Erreichbar**
  Alle Personen mit einem Anliegen in oder um die Bahnhofstraße sollen diese weiterhin mit dem PKW befahren können.

Was ist eine Fahrradstraße?

Fahrradstraßen sind ausdrücklich für den Radverkehr vorgesehen und entsprechend gekennzeichnet. Die Straße wird damit vorrangig dem Radverkehr zugeordnet. Das heißt:

Die gesamte Fahrbahn wird Radweg.

Es gilt:
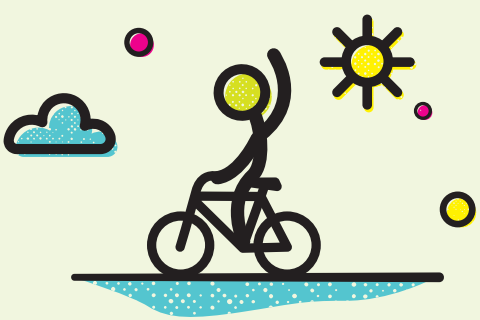
- Die zulässige **Höchstgeschwindigkeit von 30 km/h**.
- Radfahrende dürfen nebeneinander fahren.
- Kraftfahrzeuge werden durch ein Zusatzschild zugelassen, müssen sich jedoch dem Radverkehr in ihrer Geschwindigkeit und Fahrweise anpassen.
- Radfahrende in Richtung Bahnhof nutzen wie gewohnt den markierten Radweg auf dem Bürgersteig.